

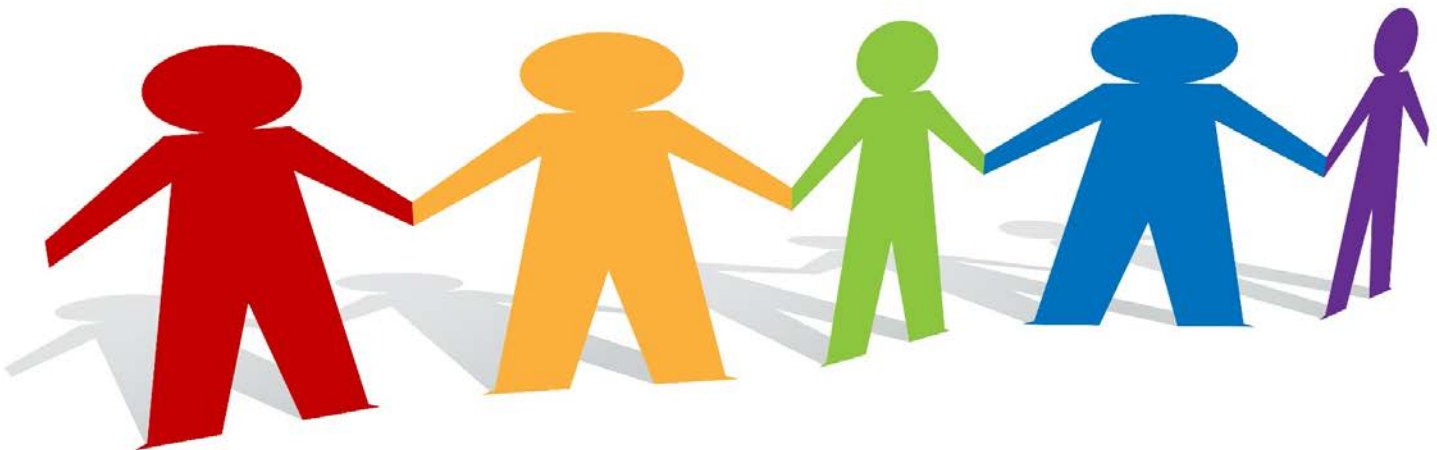

BEHAVIORAL  
**HEALTH & RECOVERY**  
SERVICES

Noviembre 2019

## **Directorio de proveedores del condado de Kern**



Línea directa en casos de crisis: 1-800-991-5272

Línea directa para la prevención del suicidio:  
1-800-273-8255

Línea de acceso en casos de trastornos por abuso de  
sustancias: 1-866-266-4898

Asistencia para adultos en casos que NO son críticos:

Centro de acceso y evaluación: 661-868-8080

Todos los proveedores cumplen con los requisitos de la ADA.

El directorio de proveedores se encuentra disponible en español.

## LANGUAGE ASSISTANCE

---

### **English**

ATTENTION: If you speak another language, language assistance services, free of charge, are available to you. Call *1-800-752-6096* (TTY: 711).

ATTENTION: Auxiliary aids and services, including but not limited to large print documents and alternative formats, are available to you free of charge upon request. Call *1-800-991-5272* (TTY: 711).

ATENCIÓN: Servicios y ayuda auxiliar incluyendo, pero no limitado a, documentos de letra grande y formatos alternativos están disponibles para usted de forma gratuita a su solicitud. Llame al *1-800-991-5272* (TTY: 711).

### **Español (Spanish)**

ATENCIÓN: Si habla español, tiene a su disposición servicios gratuitos de asistencia lingüística. Llame al *1-800-752-6096* (TTY: 711).

### **Tiếng Việt (Vietnamese)**

CHÚ Ý: Nếu bạn nói Tiếng Việt, có các dịch vụ hỗ trợ ngôn ngữ miễn phí dành cho bạn. Gọi số *1-800-752-6096* (TTY: 711).

### **Tagalog (Tagalog–Filipino)**

PAUNAWA: Kung nagsasalita ka ng Tagalog, maaari kang gumamit ng mga serbisyo ng tulong sa wika nang walang bayad. Tumawag sa *1-800-752-6096* (TTY: 711).

## **한국어 (Korean)**

주의: 한국어를 사용하시는 경우, 언어 지원 서비스를 무료로 이용하실 수 있습니다. 1-800-752-6096 (TTY: 711) 번으로 전화해 주십시오.

## **繁體中文 (Chinese)**

注意: 如果您使用繁體中文, 您可以免費獲得語言援助服務。請致電 1-800-752-6096 (TTY: 711)。

## **Հայերեն (Armenian)**

ՈՒՇԱԴՐՈՒԹՅՈՒՆ՝ Եթե խոսում եք հայերեն, ապա ձեզ անվճար կարող են տրամադրվել լեզվական աջակցության ծառայություններ: 1-800-752-6096 (TTY: 711).

## **Русский (Russian)**

ВНИМАНИЕ: Если вы говорите на русском языке, то вам доступны бесплатные услуги перевода. Звоните 1-800-752-6096 (TTY: 711).

## **پښتو (Farsi)**

هجوت: امش یارب نکلیر تر و صب ینلر تلایست ښیک یم و هگ یسراف نلر هب رگا  
د شل یم مهارف لب 1-800-752-6096 (TTY: 711) ډیر یگ سلامت .

## **日本語 (Japanese)**

注意事項: 日本語を話される場合、無料の言語支援をご利用いただけます。1-800-752-6096 (TTY: 711) まで、お電話にてご連絡ください。

## **Hmoob (Hmong)**

LUS CEEV: Yog tias koj hais lus Hmoob, cov kev pab txog lus, muaj kev pab dawb rau koj. Hu rau 1-800-752-6096 (TTY: 711).

## **ਪੰਜਾਬੀ (Punjabi)**

ਧਿਆਨ ਧਿਓ: ਜੇ ਤੁਸੀਂ ਪੰਜਾਬ ਬੋਲਦੇ ਹੋ, ਤਾਂ ਭਾਸ਼ਾ ਧਿੱਚ ਸਹਾਇਤਾ ਸੇਵਾ ਤੁਹਾਡੇ ਲਈ ਮੁਫਤ ਉਪਲਬਧ ਹੈ। 1-800-752-6096 (TTY: 711). ਭੇ ਕਾਲ ਕਰੋ।

## **العربية (Arabic)**

ملحوظة: إذا كنت تتحدث اذكر اللغة، فإن خدمات المساعدة اللغوية تتوافر لك بالمجان. (رقم هاتف الصم والبكم: 1-800-752-6096 اتصل برقم TTY: 711)

## **हिंदी (Hindi)**

ध्यान दें: यदि आप हिंदी बोलते हैं तो आपके लिए मुफ्त में भाषा सहायता सेवाएं उपलब्ध हैं। 1-800-752-6096 (TTY: 711). पर कॉल करें।

## **ภาษาไทย (Thai)**

เรียน: ถ้า คุณพูดภาษาไทยคุณสามารถใช้บริการที่ ารช่วยเหลือทางภาษาได้ฟรี โทร 1-800-752-6096 (TTY: 711).

## **ខ្មែរ (Cambodian)**

ប្រយ័ត្ន: អ្នកស្រី និងបុរស កម្ពុជា អាចទទួលបាន ការជំនួយមិនគិតថ្លៃ ពីការបកប្រែភាសាខ្មែរ ឬ ភាសាអង់គ្លេស ទៅភាសាខ្មែរ ឬ ភាសាអង់គ្លេស បាន។ ទូរស័ព្ទ 1-800-752-6096 (TTY: 711)។

## **ພາສາລາວ (Lao)**

ໂປດຊາບ: ຖ້າວ່າ ທ່ານ ວ່າພາສາ ລາວ, ການບໍລິການຊ່ວຍເຫຼືອ ອດ້ານ  
ພາສາ, ໂດຍບໍ່ເສັຽຄ່າ, ແມ່ນມີພ້ອມໃຫ້ທ່ານ. ໂທ 1-800-752-6096  
(TTY:711).

## ÍNDICE

### SERVICIOS DE RECUPERACIÓN Y SALUD CONDUCTUAL PARA ADULTOS

<u>Lugar/Centro.....</u>	<u>Tipo de eedor.....</u>	<u>Página</u>
<u>Bakersfield Behavioral Healthcare Hospital .....</u>	Servicios de salud mental con hospitalización.....	14
<u>CGC Adulto.....</u>	Servicios para pacientes ambulatorios con trastornos de salud mental.....	26
<u>Clinica Sierra Vista – Bakersfield BH Services.....</u>	Servicios para pacientes ambulatorios con trastornos de salud mental.....	37
<u>Clinica Sierra Vista - Delano.....</u>	Servicios para pacientes ambulatorios con trastornos de salud mental y por abuso de sustancias.....	40
<u>Clinica Sierra Vista - Frazier Park.....</u>	Servicios para pacientes ambulatorios con trastornos de salud mental.....	43
<u>Clinica Sierra Vista - Lamont (adultos).....</u>	Servicios para pacientes ambulatorios con trastornos de salud mental .....	45
<u>College Community Services, Inc – Bakersfield.....</u>	Servicios para pacientes ambulatorios con trastornos de salud mental .....	56
<u>College Community Services, Inc – Lake Isabella.....</u>	Servicios para pacientes ambulatorios con trastornos de salud mental y abuso de sustancias.....	58
<u>College Community Services, Inc – Mojave.....</u>	Servicios para pacientes ambulatorios con trastornos de salud mental y abuso de sustancias.....	60

## ÍNDICE

### SERVICIOS DE RECUPERACIÓN Y SALUD CONDUCTUAL PARA ADULTOS

<u>Lugar/Centro.....</u>	<u>Tipo de eedor.....</u>	<u>Página</u>
<u>College Community Services, Inc - Ridgecrest .....</u>	Servicios para pacientes ambulatorios con trastornos de salud mental y por abuso de sustancias.....	63
<u>College Community Services, Inc - Taft.....</u>	Servicios para pacientes ambulatorios con trastornos de salud mental y por abuso de sustancias.....	66
<u>College Community Services, Inc - Tehachapi.....</u>	Servicios para pacientes ambulatorios con trastornos de salud mental .....	68
<u>College Community Services, Inc - Wasco Adult .....</u>	Servicios para pacientes ambulatorios con trastornos de salud mental y por abuso de sustancias.....	71
<u>Crestwood Behavioral Health Center MHRC .....</u>	Institución residencial de salud mental .....	76
<u>Crestwood Bridge .....</u>	Institución residencial de salud mental .....	78
<u>Crestwood Freise Hope House.....</u>	Institución residencial de salud mental .....	80
<u>Crestwood Psychiatric Health Facility .....</u>	Institución residencial de salud mental .....	82
<u>Good Samaritan Hospital.....</u>	Servicios de salud mental con hospitalización .....	84

## ÍNDICE

### SERVICIOS DE RECUPERACIÓN Y SALUD CONDUCTUAL PARA ADULTOS

<u>Lugar/Centro.....</u>	<u>Tipo de eedor.....</u>	<u>Página</u>
<u>Kern BHRS Access and Assessment Center .....</u>	<u>Centro de evaluación .....</u>	<u>86</u>
<u>Kern BHRS Adult Transition Team (ATT) .....</u>	<u>Servicios para pacientes ambulatorios con trastornos de salud mental.....</u>	<u>79</u>
<u>Kern BHRS Adult Wraparound.....</u>	<u>Servicios para pacientes ambulatorios con trastornos de salud mental.....</u>	<u>93</u>
<u>Kern BHRS Assertive Community Treatment (ACT) .....</u>	<u>Servicios para pacientes ambulatorios con trastornos de salud mental.....</u>	<u>95</u>
<u>Kern BHRS Assertive Community Treatment del Norte(ACT DEL NORTE) ...</u>	<u>Servicios para pacientes ambulatorios con trastornos de salud mental.....</u>	<u>97</u>
<u>Kern BHRS Assisted Outpatient Treatment (AOT) .....</u>	<u>Servicios para pacientes ambulatorios con trastornos de salud mental.....</u>	<u>99</u>
<u>Programa de libertad condicional de Kern BHRS (estudios forenses).....</u>	<u>Servicios para pacientes ambulatorios con trastornos de salud mental.....</u>	<u>118</u>
<u>Divulgación de la gestión de casos críticos de Kern BHRS .....</u>	<u>Gestión de casos.....</u>	<u>120</u>
<u>Línea directa en casos de crisis de Kern BHRS.....</u>	<u>Servicios en casos de crisis .....</u>	<u>123</u>
<u>Kern BHRS Crisis Walk-In Clinic (CWiC) .....</u>	<u>Servicios para pacientes ambulatorios con trastornos de salud mental.....</u>	<u>125</u>



## ÍNDICE

### SERVICIOS DE RECUPERACIÓN Y SALUD CONDUCTUAL PARA ADULTOS

<u>Lugar/Centro.....</u>	<u>Tipo de eedor.....</u>	<u>Página</u>
<u>Kern BHRS Estudios Forenses.....</u>	<u>Servicios para pacientes ambulatorios con trastornos de salud mental .....</u>	<u>127</u>
<u>Kern BHRS Green Gardens .....</u>	<u>Servicios para pacientes ambulatorios con trastornos de salud mental .....</u>	<u>130</u>
<u>Kern BHRS Grow/Reach .....</u>	<u>Servicios para pacientes ambulatorios con trastornos de salud mental .....</u>	<u>132</u>
<u>Kern BHRS Homeless Adult Team (HAT).....</u>	<u>Servicios para pacientes ambulatorios con trastornos de salud mental .....</u>	<u>134</u>
<u>Kern BHRS Long Term Care.....</u>	<u>Servicios para pacientes ambulatorios con trastornos de salud mental .....</u>	<u>140</u>
<u>Kern BHRS Mobile Evaluation Team (MET).....</u>	<u>Servicios en casos de crisis.....</u>	<u>142</u>
<u>Kern BHRS Northeast Recovery &amp; Wellness Center (NE RAWC).....</u>	<u>Servicios para pacientes ambulatorios con trastornos de salud mental.....</u>	<u>144</u>
<u>Kern BHRS Psychiatric Evaluation Center &amp; Crisis Unit (PEC).....</u>	<u>Estabilización en casos de crisis....</u>	<u>147</u>
<u>Kern BHRS Residency Outpatient Clinic (ROC).....</u>	<u>Servicios para pacientes ambulatorios con trastornos de salud mental.....</u>	<u>120</u>
<u>Kern BHRS Self—Empowerment Team (SET).....</u>	<u>Gestión de casos.....</u>	<u>154</u>
<u>Kern BHRS Southeast Bakersfield Adult (SEBA) .....</u>	<u>Servicios para pacientes ambulatorios con trastornos de salud mental....</u>	<u>156</u>

## ÍNDICE

### SERVICIOS DE RECUPERACIÓN Y SALUD CONDUCTUAL PARA ADULTOS

<u>Lugar/Centro.....</u>	<u>Tipo de eedor.....</u>	<u>Página</u>
<u>Kern BHRS Speciality Services.....</u>	<u>Servicios para pacientes ambulatorios con trastornos de salud mental....</u>	<u>160</u>
<u>Kern BHRS Wellness, Independence, and Senior Enrichment (WISE).....</u>	<u>Servicios para pacientes ambulatorios con trastornos de salud mental.....</u>	<u>165</u>
<u>Kern BHRS West Bakersfield Recovery &amp; Wellness Center (WEST RAWC) .....</u>	<u>Servicios para pacientes ambulatorios con trastornos de salud mental.....</u>	<u>167</u>
<u>Kern Medical.....</u>	<u>Servicios de salud mental con hospitalización .....</u>	<u>179</u>
<u>Mental Health Systems Kern Actions .....</u>	<u>Servicios para pacientes ambulatorios con trastornos de salud mental ....</u>	<u>181</u>
<u>Telecare Ridgecrest Crisis Stabilization Unit.....</u>	<u>Servicios de salud mental con hospitalización .....</u>	<u>184</u>

## ÍNDICE

### NIÑOS/ADOLESCENTES/ADULTOS JÓVENES SERVICIOS DE RECUPERACIÓN Y SALUD CONDUCTUAL

<u>Lugar/Centro.....</u>	<u>Tipo de proveedor.....</u>	<u>Página</u>
<u>Bakersfield Behavioral Healthcare</u> <u>Hospital</u> .....	Servicios de salud mental con hospitalización.....	14
<u>Child Guidance Clinic — Delano.....</u>	Servicios para pacientes ambulatorios con trastornos de salud mental .....	16
<u>Child Guidance Clinic —</u> <u>N. Chester</u> .....	Servicios para pacientes ambulatorios con trastornos de salud mental .....	20
<u>Child Guidance Clinic —</u> <u>Stockdale</u> .....	Servicios para pacientes ambulatorios con trastornos de salud mental .....	25
<u>ChildNet Youth and Family</u> <u>Services Inc.</u> .....	Atención de acogida terapéutica para pacientes con trastornos de salud mental .....	35
<u>Clinica Sierra Vista - Frazier Park ..</u>	Servicios para pacientes ambulatorios con trastornos de salud mental .....	43
<u>Clinica Sierra Vista - Lamont</u> <u>(niños)</u> .....	Servicios para pacientes ambulatorios con trastornos de salud mental .....	48
<u>Clinica Sierra Vista - South Central</u> <u>Bakersfield</u> .....	Servicios para pacientes ambulatorios con trastornos de salud mental .....	52
<u>College Community Services,</u> <u>Inc – Lake Isabella</u> .....	Servicios para pacientes ambulatorios con trastornos de salud mental .....	58

## ÍNDICE

### NIÑOS/ADOLESCENTES/ADULTOS JÓVENES SERVICIOS DE RECUPERACIÓN Y SALUD CONDUCTUAL

<u>Lugar/Centro.....</u>	<u>Tipo de proveedor.....</u>	<u>Página</u>
<u>College Community Services, Inc - Mojave .....</u>	<u>Servicios para pacientes ambulatorios con trastornos de salud mental .....</u>	<u>60</u>
<u>College Community Services, Inc - Ridgecrest.....</u>	<u>Servicios para pacientes ambulatorios con trastornos de salud mental y por abuso de sustancias.....</u>	<u>63</u>
<u>College Community Services, Inc - Taft.....</u>	<u>Servicios para pacientes ambulatorios con trastornos de salud mental ....</u>	<u>66</u>
<u>College Community Services, Inc - Tehachapi.....</u>	<u>Servicios para pacientes ambulatorios con trastornos de salud mental .....</u>	<u>68</u>
<u>College Community Services, Inc - Wasco .....</u>	<u>Servicios para pacientes ambulatorios con trastornos de salud mental .....</u>	<u>73</u>
<u>Kern BHRS Blanton Academy.....</u>	<u>Servicios para pacientes ambulatorios con trastornos de salud mental ....</u>	<u>101</u>
<u>Kern BHRS Children's East Bakersfield 1 .....</u>	<u>Servicios para pacientes ambulatorios con trastornos de salud mental ....</u>	<u>103</u>
<u>Kern BHRS Children's East Bakersfield 2 .....</u>	<u>Servicios para pacientes ambulatorios con trastornos de salud mental ....</u>	<u>108</u>
<u>Kern BHRS Children's East Bakersfield 3 .....</u>	<u>Servicios para pacientes ambulatorios con trastornos de salud mental ....</u>	<u>112</u>

## ÍNDICE

### NIÑOS/ADOLESCENTES/ADULTOS JÓVENES SERVICIOS DE RECUPERACIÓN Y SALUD CONDUCTUAL

<u>Lugar/Centro.....</u>	<u>Tipo de proveedo.....</u>	<u>Página</u>
<u>Kern BHRS Children's West Columbus.....</u>	Servicios para pacientes ambulatorios	
<u>Línea directa en casos de crisis de Kern BHRS.....</u>	Servicios en casos de crisis.....	123
	con trastornos de salud mental ....	116
<u>Kern BHRS Jamison Foster Care Team.....</u>	Servicios para pacientes ambulatorios con trastornos de salud mental ....	137
<u>Kern BHRS Mobile Evaluación Team (MET).....</u>	Servicios en casos de crisis.....	142
<u>Kern BHRS Psychiatric Evaluation Center &amp; Crisis Unit (PEC).....</u>	Estabilización en casos de crisis....	147
<u>Kern BHRS Transition Age Youth (TAY).....</u>	Servicios para pacientes ambulatorios con trastornos de salud mental.....	162
<u>Kern BHRS Youth Multi-Agency Integrated Services Team (MIST)...</u>	Servicios para pacientes ambulatorios con trastornos de salud mental ....	171
<u>Kern BHRS Youth Wraparound.....</u>	Servicios para pacientes ambulatorios con trastornos de salud mental.....	175
<u>Telecare Ridgecrest Crisis Stabilization Unit.....</u>	Servicios de salud mental con hospitalización .....	184

## BAKERSFIELD BEHAVIORAL HEALTHCARE HOSPITAL

Servicios de salud mental para adultos/  
Servicios de salud mental para niños

¿Acepta clientes nuevos? Sí

### Especialidad del proveedor

- *Psiquiatría para adultos*
- *Psiquiatría para adolescentes y niños*
- *Psiquiatría de la adicción*
- *Psiquiatría neurológica*

- **Capacidades lingüísticas:**

- \* Español
- \* Coreano
- \* Francés
- \* Japonés

- **Tipo de proveedor:**

- \* Servicios de psiquiatría para pacientes hospitalizados

- **Capacidades culturales:**

- \* N/D

**Correo electrónico:** N/D

**Afiliación colectiva del proveedor:** Bakersfield Behavioral Healthcare Hospital

**Dirección:**

5201 White Lane  
Bakersfield, CA 93309

**Número:**

877-755-4907

**URL del sitio web:**

[http://  
www.bakersfieldbehavioral.com](http://www.bakersfieldbehavioral.com)

Todos los proveedores cumplen con los requisitos de la ADA.

---

BAKERSFIELD BEHAVIORAL HEALTHCARE HOSPITAL  
CLINICAL STAFF

---

Solo personal con licencia, habilitado o registrado\*

<b>Nombre del trabajador (apellido, nombre, I.)</b>	<b>Tipo de facultativo</b>	<b>Número de NPI del proveedor del servicio</b>	<b>Tipo de licencia</b>	<b>Número de licencia</b>	<b>¿Tiene actualizados los requisitos de capacitación en competencias culturales?</b>

\* Los servicios pueden recibirse de un proveedor individual o de un equipo de proveedores que trabaje bajo la dirección de un profesional autorizado que ejerza dentro de la pertinente especialidad. Solo los proveedores de salud mental con licencia, habilitados o registrados, y los proveedores con licencia para prestar servicios a pacientes con trastornos por abuso de sustancias figuran en el directorio de proveedores del plan.

## HENRIETTA WEILL MEMORIAL CHILD GUIDANCE CLINIC

### Servicios de salud mental para niños

¿Acepta clientes nuevos? **SÍ**

#### Especialidad del proveedor

- *Atención segura de traumas/tratamiento de traumas*
- *Tratamiento/trastorno concurrente*
- *Jóvenes en régimen de acogida*
- *Tratamiento/Capacitación en habilidades pro-sociales*
- *Intervención educativa temprana/preventiva*
- *Terapia familiar para la depresión y la ansiedad*
- *Entrevistas motivacionales/basadas en soluciones*
- *Sensibilización y prevención del suicidio*
- *Modificación del comportamiento*
- *Servicios psiquiátricos*

#### • Capacidades lingüísticas:

- \*Español
- \*Línea de idioma (para todos otros idiomas)
- \*Life Signs

#### • Capacidades culturales:

- \*Jóvenes en libertad provisional
- \*Familias de migrantes

#### • Tipo de proveedor:

- \*Servicios de salud mental
- \*Gestión de casos objetivos
- \*Servicios conductuales terapéuticos (TBS) - Niños/jóvenes hasta los 21 años
- \*Coordinación de cuidados intensivos (ICC) - Niños/jóvenes hasta los 21 años
- \*Servicios domiciliarios intensivos
- \*intensivos (IHBS) - Niños/jóvenes hasta los 21 años
- \*Servicios de apoyo con medicamentos
- \*Intervención en casos de crisis

Correo electrónico: **N/D**

**Afiliación colectiva del proveedor:** Henrietta Weill Memorial Child Guidance Clinic

#### Dirección:

375 Dover Parkway  
Delano, CA 93215

#### Número:

661-725-1042

#### URL del sitio web:

<http://www.hwmcgc.org>

**Todos los proveedores cumplen con los requisitos de la ADA.**



## HENRIETTA WEILL MEMORIAL CHILD GUIDANCE CLINIC

Solo personal con licencia, habilitado o registrado\*

<b>Nombre del trabajador (apellido, nombre, I.)</b>	<b>Tipo de facultativo</b>	<b>Número de NPI del proveedor del servicio</b>	<b>Tipo de licencia</b>	<b>Número de licencia</b>	<b>¿Tiene actualizados los requisitos de capacitación en competencias culturales?</b>
Boyt, Christopher	Trabajador social clínico asociado	1982261756	ACSW	ASW89577	No
Bravo, Sofia		1831693035		N/A	No
Garcia, Marisol	Terapeuta matrimonial y familiar asociado	1851715056	AMFT	AMFT80152	Sí
Gomez, Holly	Terapeuta matrimonial y familiar asociado	1518450337	AMFT	AMFT108523	Sí
Hall, Michelle	Trabajador social clínico asociado	1952881088	ACSW	ASW84789	Sí

\* Los servicios pueden recibirse de un proveedor individual o de un equipo de proveedores que trabaje bajo la dirección de un profesional autorizado que ejerza dentro de la pertinente especialidad. Solo los proveedores de salud mental con licencia, habilitados o registrados, y los proveedores con licencia para prestar servicios a pacientes con trastornos por abuso de sustancias figuran en el directorio de proveedores del plan.

## HENRIETTA WEILL MEMORIAL CHILD GUIDANCE CLINIC

Solo personal con licencia, habilitado o registrado\*

<b>Nombre del trabajador (apellido, nombre, I.)</b>	<b>Tipo de facultativo</b>	<b>Número de NPI del proveedor del servicio</b>	<b>Tipo de licencia</b>	<b>Número de licencia</b>	<b>¿Tiene actualizados los requisitos de capacitación en competencias culturales?</b>
Huston, Janice M	Consejero clínico profesional asociado	1053862482	APCC	PCC13552	No
Jimenez, Leila	Enfermera practicante	1306237045	NP	95004684	No
Juarez, Guadalupe	Terapeuta matrimonial y familiar asociado	1255781092	AMFT	AMFT94528	Sí
Lopez, Marcela	Trabajador social clínico asociado	1770877789	ACSW	ASW78753	Sí
Reyes, Paola		1760908461		N/A	Sí

\* Los servicios pueden recibirse de un proveedor individual o de un equipo de proveedores que trabaje bajo la dirección de un profesional autorizado que ejerza dentro de la pertinente especialidad. Solo los proveedores de salud mental con licencia, habilitados o registrados, y los proveedores con licencia para prestar servicios a pacientes con trastornos por abuso de sustancias figuran en el directorio de proveedores del plan.

---

## HENRIETTA WEILL MEMORIAL CHILD GUIDANCE CLINIC

---

Solo personal con licencia, habilitado o registrado\*

<b>Nombre del trabajador (apellido, nombre, I.)</b>	<b>Tipo de facultativo</b>	<b>Número de NPI del proveedor del servicio</b>	<b>Tipo de licencia</b>	<b>Número de licencia</b>	<b>¿Tiene actualizados los requisitos de capacitación en competencias culturales?</b>
Rios, Natalie	Terapeuta matrimonial y familiar asociado	1265985808	AMFT	AMFT1021 04	Sí
Rowe, Fred	Doctor en medicina	1871634014	MD	G65546	No
Ruiz, Gabriel		1730745035		N/A	No
Torres, Yanira		1265882013		N/A	Sí

\* Los servicios pueden recibirse de un proveedor individual o de un equipo de proveedores que trabaje bajo la dirección de un profesional autorizado que ejerza dentro de la pertinente especialidad. Solo los proveedores de salud mental con licencia, habilitados o registrados, y los proveedores con licencia para prestar servicios a pacientes con trastornos por abuso de sustancias figuran en el directorio de proveedores del plan.

## HENRIETTA WEILL MEMORIAL CHILD GUIDANCE CLINIC

### Servicios de salud mental para niños

¿Acepta clientes nuevos? **SÍ**

### Especialidad del proveedor

- *Atención informada de traumas/tratamiento de traumas*
- *Tratamiento/trastorno concomitante*
- *Jóvenes en régimen de acogida*
- *Tratamiento/capacitación en habilidades pro-sociales*
- *Servicios de intervención temprana*
- *Terapia de juego dirigida*
- *Terapia familiar grupal e individual para abordar la depresión y la ansiedad*
- *Sensibilización y prevención del suicidio*
- *Pérdida y duelo*
- *Abuso de menores*
- *Tráfico sexual juvenil*
- *Grupos de apoyo comunitarios*
- *Modificación del comportamiento*
- *Servicios psiquiátricos*

- |   |   |                                       |
|---|---|---------------------------------------|
| <b>• Capacidades lingüísticas:</b>              | <b>• Tipo de proveedor:</b>   | <b>• Capacidades culturales:</b>      |
| *Español  | *Servicios de salud mental  | *Jóvenes involucrados en pandillas    |
| *Tagalo   | *Gestión de casos objetivos   | *Abuelos que crían a sus nietos       |
| *Italiano                                       | *Servicios conductuales terapéuticos (TBS) - Niños/jóvenes hasta los 21 años                | *Familiares y jóvenes LGBTQ           |
| *Línea de idioma (para todos los otros idiomas) | *Coordinación de cuidados intensivos afroamericanos (ICC) - Niños/jóvenes hasta los 21 años | *Familias e individuos afroamericanos |
| *Life Signs                                     | *Servicios domiciliarios intensivos Pacífico (IHBS) - Niños/jóvenes hasta los 21 años       | *Familias e individuos hispanos       |
|   | *Servicios de apoyo con edicamentos   | *Familias e individuos de las islas   |
|   | *Intervención en casos de crisis  | *Familias e individuos italianos      |

**Correo electrónico:** [N/D](#)

**Afiliación colectiva del proveedor:** Henrietta Weill Memorial Child Guidance Clinic

**Dirección:**

2001 N Chester Avenue  
Bakersfield, CA 93308-2654

**Número:**

661-393-5836

**URL del sitio web:**

<http://www.hwmcgc.org>

**Todos los proveedores cumplen con los requisitos de la ADA.**

---

## HENRIETTA WEILL MEMORIAL CHILD GUIDANCE CLINIC

---

Solo personal con licencia, habilitado o registrado\*

<b>Nombre del trabajador (apellido, nombre, I.)</b>	<b>Tipo de facultativo</b>	<b>Número de NPI del proveedor del servicio</b>	<b>Tipo de licencia</b>	<b>Número de licencia</b>	<b>¿Tiene actualizados los requisitos de capacitación en competencias culturales?</b>
Baldenegro, Patricia	Asistente social clínico afiliada	1467581215	ACSW	34108	Sí
Bird, Alexis	Terapeuta familiar y de parejas afiliada	1538537550	AMFT	94306	Sí
Calderon, Susana	Terapeuta familiar y de parejas afiliado afiliada	1811365836	AMFT	94367	Sí
Clawson, Erica	Terapeuta familiar y de parejas afiliada	1164804514	AMFT	83391	Sí
Coble, Carl	Terapeuta familiar y de parejas	1346649167	LMFT	101248	Sí
Cruz, Rohzan	Enfermera practicante	1093005225	NP	95009293	Sí

\* Los servicios pueden recibirse de un proveedor individual o de un equipo de proveedores que trabaje bajo la dirección de un profesional autorizado que ejerza dentro de la pertinente especialidad. Solo los proveedores de salud mental con licencia, habilitados o registrados, y los proveedores con licencia para prestar servicios a pacientes con trastornos por abuso de sustancias figuran en el directorio de proveedores del plan.

---

HENRIETTA WEILL MEMORIAL CHILD GUIDANCE CLINIC  
(CONT.)

---

Solo personal con licencia, habilitado o registrado\*

<b>Nombre del trabajador (apellido, nombre, I.)</b>	<b>Tipo de facultativo</b>	<b>Número de NPI del proveedor del servicio</b>	<b>Tipo de licencia</b>	<b>Número de licencia</b>	<b>¿Tiene actualizados los requisitos de capacitación en competencias culturales?</b>
Earnest, Kevin J	Terapeuta familiar y matrimonial con licencia	1124157144	LMFT	34123	Sí
Garcia, Viridiana		1275020026		N/A	No
Heavey, Taylor	Consejero clínico profesional asociado	1689059651	APCC	APCC6489	Sí
Jimenez, Leila	Enfermera con práctica médica	1306237045	NP	95004684	No

\* Los servicios pueden recibirse de un proveedor individual o de un equipo de proveedores que trabaje bajo la dirección de un profesional autorizado que ejerza dentro de la pertinente especialidad. Solo los proveedores de salud mental con licencia, habilitados o registrados, y los proveedores con licencia para prestar servicios a pacientes con trastornos por abuso de sustancias figuran en el directorio de proveedores del plan.

HENRIETTA WEILL MEMORIAL CHILD GUIDANCE CLINIC  
(CONT.)

Solo personal con licencia, habilitado o registrado\*

<b>Nombre del trabajador (apellido, nombre, I.)</b>	<b>Tipo de facultativo</b>	<b>Número de NPI del proveedor del servicio</b>	<b>Tipo de licencia</b>	<b>Número de licencia</b>	<b>¿Tiene actualizados los requisitos de capacitación en competencias culturales?</b>
Rowe, Fred	Psiquiatra con licencia	1871634014	MÉDICOS Y	G65546	No
Siewell, Nick	Asistente social clínico con licencia	1235542861	LCSW	76907	Sí
Watkins, Lindsey	Terapeuta familiar y de parejas	1609113935	LMFT	101768	Sí
Weston, Cynamon	Terapeuta matrimonial y familiar asociado	1205320165	AMFT	114216	No

\* Los servicios pueden recibirse de un proveedor individual o de un equipo de proveedores que trabaje bajo la dirección de un profesional autorizado que ejerza dentro de la pertinente especialidad. Solo los proveedores de salud mental con licencia, habilitados o registrados, y los proveedores con licencia para prestar servicios a pacientes con trastornos por abuso de sustancias figuran en el directorio de proveedores del plan.

---

HENRIETTA WEILL MEMORIAL CHILD GUIDANCE CLINIC  
(CONT.)

---

Solo personal con licencia, habilitado o registrado\*

<b>Nombre del trabajador (apellido, nombre, I.)</b>	<b>Tipo de facultativo</b>	<b>Número de NPI del proveedor del servicio</b>	<b>Tipo de licencia</b>	<b>Número de licencia</b>	<b>¿Tiene actualizados los requisitos de capacitación en competencias culturales?</b>
Rowe, Fred	Psiquiatra con licencia	1871634014	MÉDICOS Y	G65546	No
Sanchez, Maria Roelie	Terapeuta familiar y de parejas	1043647860	LMFT	97497	Sí
Siewell, Nick	Asistente social clínico con licencia	1235542861	LCSW	76907	Sí
Watkins, Lindsey	Terapeuta familiar y de parejas	1609113935	LMFT	101768	Sí

\* Los servicios pueden recibirse de un proveedor individual o de un equipo de proveedores que trabaje bajo la dirección de un profesional autorizado que ejerza dentro de la pertinente especialidad. Solo los proveedores de salud mental con licencia, habilitados o registrados, y los proveedores con licencia para prestar servicios a pacientes con trastornos por abuso de sustancias figuran en el directorio de proveedores del plan.



## HENRIETTA WEILL MEMORIAL CHILD GUIDANCE CLINIC

Servicios de salud mental para niños

¿Acepta clientes nuevos? **SÍ**

### Especialidad del proveedor

- *Tratamiento informado de traumas*
- *Apego*
- *Duelo/pérdida*
- *Prevención del suicidio*
- *Depresión*
- *Ansiedad*
- *Problemas de control de impulsos*
- *Ira/agresión*
- *Intervención temprana*
- *Modificación del comportamiento*
- *Tratamiento/capacitación en habilidades pro-sociales*
- *Abuso de menores*
- *Grupos de apoyo comunitarios*
- *Servicios psiquiátricos*

- **Capacidades lingüísticas:**
  - \* Español
  - \* Línea de idioma (para todos los otros idiomas)
- **Tipo de proveedor:**
  - \* Servicios de salud mental
  - \* Jóvenes en libertad provisional
  - \* Servicios conductuales terapéuticos (TBS) - Niños/jóvenes hasta los 21 años
  - \* Coordinación de cuidados intensivos (ICC) - Niños/jóvenes hasta los 21 años
  - \* Servicios domiciliarios intensivos (IHBS) - Niños/jóvenes hasta los 21 años
  - \* Servicios de apoyo con medicamentos
  - \* Intervención en casos de crisis
- **Capacidades culturales:**
  - \* Jóvenes en régimen de acogida
  - \* Jóvenes en libertad provisional
  - \* LGBTQ

**Correo electrónico:** **N/D**

**Afiliación colectiva del proveedor:** Henrietta Weill Memorial Child Guidance Clinic

**Dirección:**  
3628 Stockdale Highway  
Bakersfield, CA 93309-2153

**Número:**  
661-322-1021

**URL del sitio web:**  
<http://www.hwmcgc.org>

**Todos los proveedores cumplen con los requisitos de la ADA.**

---

## HENRIETTA WEILL MEMORIAL CHILD GUIDANCE CLINIC

---

Solo personal con licencia, habilitado o registrado\*

<b>Nombre del trabajador (apellido, nombre, I.)</b>	<b>Tipo de facultativo</b>	<b>Número de NPI del proveedor del servicio</b>	<b>Tipo de licencia</b>	<b>Número de licencia</b>	<b>¿Tiene actualizados los requisitos de capacitación en competencias culturales?</b>
Ashmore, Brittany	Terapeuta familiar y de afiliada	1487074555	AMFT	100988	Sí
Avila, Yuliana	Terapeuta familiar y de afiliada	1891121133	AMFT	101346	Sí
Bynum, Krissy	Asistente social clínico afiliado	1376839175	ACSW	78393	Sí
Chavez, Mary	Terapeuta familiar y de parejas	1124157151	LMFT	36883	Sí
Cheney, Jeffrey	Terapeuta familiar y de parejas	1760518377	LMFT	41244	Sí
Crowder, Tonya	Terapeuta familiar y de parejas	1518093152	LMFT	52658	Sí

\* Los servicios pueden recibirse de un proveedor individual o de un equipo de proveedores que trabaje bajo la dirección de un profesional autorizado que ejerza dentro de la pertinente especialidad. Solo los proveedores de salud mental con licencia, habilitados o registrados, y los proveedores con licencia para prestar servicios a pacientes con trastornos por abuso de sustancias figuran en el directorio de proveedores del plan.

HENRIETTA WEILL MEMORIAL CHILD GUIDANCE CLINIC  
(CONT.)

Solo personal con licencia, habilitado o registrado\*

<b>Nombre del trabajador (apellido, nombre, I.)</b>	<b>Tipo de facultativo</b>	<b>Número de NPI del proveedor del servicio</b>	<b>Tipo de licencia</b>	<b>Número de licencia</b>	<b>¿Tiene actualizados los requisitos de capacitación en competencias culturales?</b>
Cruz, Rohzan	Enfermera psiquiátrica practicante	1093005225	NP	95009293	No
Frias Gonzales, Jacqueline	Terapeuta familiar y de parejas afiliada	1083107700	AMFT	108536	No
Gomez, Mercedes		1639736812		N/A	No
Heatherly, Gianna	Terapeuta familiar y de parejas afiliada	1770926016	AMFT	105980	Sí

\* Los servicios pueden recibirse de un proveedor individual o de un equipo de proveedores que trabaje bajo la dirección de un profesional autorizado que ejerza dentro de la pertinente especialidad. Solo los proveedores de salud mental con licencia, habilitados o registrados, y los proveedores con licencia para prestar servicios a pacientes con trastornos por abuso de sustancias figuran en el directorio de proveedores del plan.

## HENRIETTA WEILL MEMORIAL CHILD GUIDANCE CLINIC (CONT.)

Solo personal con licencia, habilitado o registrado\*

<b>Nombre del trabajador (apellido, nombre, i.)</b>	<b>Tipo de facultativo</b>	<b>Número de NPI del proveedor del servicio</b>	<b>Tipo de licencia</b>	<b>Número de licencia</b>	<b>¿Tiene actualizados los requisitos de capacitación en competencias culturales?</b>
Hernandez, Velia	Trabajador social clínico asociado	1922664218	ACSW	90604	No
Jelmini, Paige	Terapeuta matrimonial y familiar asociado	1790202737	AMFT	108319	Sí
Jimenez, Leila	Enfermera practicante	1306237045	NP	95004684	No
Lane-Pompa, Cindi	Terapeuta matrimonial y familiar asociado	1184997462	AMFT	85832	Sí
Licano, Mayra	Trabajador social clínico asociado	1760042535	ACSW	84017	No

\* Los servicios pueden recibirse de un proveedor individual o de un equipo de proveedores que trabaje bajo la dirección de un profesional autorizado que ejerza dentro de la pertinente especialidad. Solo los proveedores de salud mental con licencia, habilitados o registrados, y los proveedores con licencia para prestar servicios a pacientes con trastornos por abuso de sustancias figuran en el directorio de proveedores del plan.

HENRIETTA WEILL MEMORIAL CHILD GUIDANCE CLINIC  
(CONT.)

Solo personal con licencia, habilitado o registrado\*

<b>Nombre del trabajador (apellido, nombre, I.)</b>	<b>Tipo de facultativo</b>	<b>Número de NPI del proveedor del servicio</b>	<b>Tipo de licencia</b>	<b>Número de licencia</b>	<b>¿Tiene actualizados los requisitos de capacitación en competencias culturales?</b>
Mancia, Gabriela	Trabajador social clínico asociado	1760737696	ACSW	79105	Sí
McNeeley, Monica		1497041289	LCSW	30786	Sí
Medina, Jacob		1184810244		N/A	Sí
Mondary, Joshua	Terapeuta matrimonial y familiar asociado	1164929436	AMFT	104296	Sí
Olmos, Monica	Trabajador Social Clínico asociado	1770140808	ACSW	92036	No

\* Los servicios pueden recibirse de un proveedor individual o de un equipo de proveedores que trabaje bajo la dirección de un profesional autorizado que ejerza dentro de la pertinente especialidad. Solo los proveedores de salud mental con licencia, habilitados o registrados, y los proveedores con licencia para prestar servicios a pacientes con trastornos por abuso de sustancias figuran en el directorio de proveedores del plan.

HENRIETTA WEILL MEMORIAL CHILD GUIDANCE CLINIC  
(CONT.)

Solo personal con licencia, habilitado o registrado\*

<b>Nombre del trabajador (apellido, nombre, I.)</b>	<b>Tipo de facultativo</b>	<b>Número de NPI del proveedor del servicio</b>	<b>Tipo de licencia</b>	<b>Número de licencia</b>	<b>¿Tiene actualizados los requisitos de capacitación en competencias culturales?</b>
Pantoja, Yesica	Terapeuta matrimonial y familiar asociado	1669959474	AMFT	108308	Sí
Rodriguez, Janette	Trabajador social clínico asociado	1366895211	ACSW	73000	Sí
Rowe, Fred	Doctor en medicina	1871634014	MD	G65546	No
Schumacher, Rashawna	Terapeuta familiar y matrimonial con licencia	1700236536	LMFT	113860	No

\* Los servicios pueden recibirse de un proveedor individual o de un equipo de proveedores que trabaje bajo la dirección de un profesional autorizado que ejerza dentro de la pertinente especialidad. Solo los proveedores de salud mental con licencia, habilitados o registrados, y los proveedores con licencia para prestar servicios a pacientes con trastornos por abuso de sustancias figuran en el directorio de proveedores del plan.

---

HENRIETTA WEILL MEMORIAL CHILD GUIDANCE CLINIC  
(CONT.)

---

Solo personal con licencia, habilitado o registrado\*

<b>Nombre del trabajador (apellido, nombre, I.)</b>	<b>Tipo de facultativo</b>	<b>Número de NPI del proveedor del servicio</b>	<b>Tipo de licencia</b>	<b>Número de licencia</b>	<b>¿Tiene actualizados los requisitos de capacitación en competencias culturales?</b>
Shepherd, Tiffany Monique		1871942862		N/A	No
Swenson, Alisa		1952967242		N/A	No
Vasquez, Corina	Terapeuta matrimonial y familiar asociado	1881044634	AMFT	95138	Sí

\* Los servicios pueden recibirse de un proveedor individual o de un equipo de proveedores que trabaje bajo la dirección de un profesional autorizado que ejerza dentro de la pertinente especialidad. Solo los proveedores de salud mental con licencia, habilitados o registrados, y los proveedores con licencia para prestar servicios a pacientes con trastornos por abuso de sustancias figuran en el directorio de proveedores del plan.

## HENRIETTA WEILL MEMORIAL CHILD GUIDANCE CLINIC

Servicios de salud mental para adultos

¿Acepta clientes nuevos? Sí

Especialidad del proveedor

- *Cuidado de trauma informado*
- *Entrenamiento del reemplazo de la agresión (arte)*
- *Intervención en crisis*
- *Psiquiatría-adulto*
- *Terapia cognitivo-conductual (TCC)*

• **Capacidades lingüísticas:**

- \* Español
- \* Línea de idioma (para todos los otros idiomas)

• **Tipo de proveedor:**

- \* Servicios de salud mental
- \* Servicios de apoyo con medicamentos
- \* Gestión de casos objetivos
- \* Estabilización en casos de crisis después de horas

• **Capacidades culturales:**

- \* Duelo
- \* LGBTQ
- \* Bajos Ingresos
- \* Jóvenes en edad de transición (TAY)
- \* Trauma

**Correo electrónico:** [N/D](#)

**Afiliación colectiva del proveedor:** Henrietta Weill Memorial Child Guidance Clinic

**Dirección:**

3509 Union Ave.  
Bakersfield, CA 93305

**Número:**

661-371-3360

**URL del sitio web:**

<http://www.hwmcgc.org>

Todos los proveedores cumplen con los requisitos de la ADA.



---

## HENRIETTA WEILL MEMORIAL CHILD GUIDANCE CLINIC

---

Solo personal con licencia, habilitado o registrado\*

<b>Nombre del trabajador (apellido, nombre, I.)</b>	<b>Tipo de facultativo</b>	<b>Número de NPI del proveedor del servicio</b>	<b>Tipo de licencia</b>	<b>Número de licencia</b>	<b>¿Tiene actualizados los requisitos de capacitación en competencias culturales?</b>
Cormier, Griselda		1811542798		N/A	No
Corona, Beronica	Enfermera registrada	1396390266	RN	95199904	No
Craig, Kaitlin	Terapeuta matrimonial y familiar asociado	1568812303	AMFT	94972	Sí
Gonzales, Katherine	Terapeuta matrimonial y familiar asociado	1104363209	AMFT	105211	Sí
Horton, Aldric	Trabajador social clínico asociado	1548824014	ACSW	91964	No

\* Los servicios pueden recibirse de un proveedor individual o de un equipo de proveedores que trabaje bajo la dirección de un profesional autorizado que ejerza dentro de la pertinente especialidad. Solo los proveedores de salud mental con licencia, habilitados o registrados, y los proveedores con licencia para prestar servicios a pacientes con trastornos por abuso de sustancias figuran en el directorio de proveedores del plan.

## HENRIETTA WEILL MEMORIAL CHILD GUIDANCE CLINIC

Solo personal con licencia, habilitado o registrado\*

<b>Nombre del trabajador (apellido, nombre, I.)</b>	<b>Tipo de facultativo</b>	<b>Número de NPI del proveedor del servicio</b>	<b>Tipo de licencia</b>	<b>Número de licencia</b>	<b>¿Tiene actualizados los requisitos de capacitación en competencias culturales?</b>
Kilroy, Andrea	Terapeuta matrimonial y familiar asociado	1922476944	AMFT	97402	Sí
Kountz, Jacob	Terapeuta matrimonial y familiar asociado	1578127049	AMFT	114529	No
Lesser, Marcie	Terapeuta familiar y matrimonial con licencia	1003945932	LMFT	46638	Sí
Whitson, Cody	Terapeuta matrimonial y familiar asociado	1326531922	AMFT	108731	Sí

\* Los servicios pueden recibirse de un proveedor individual o de un equipo de proveedores que trabaje bajo la dirección de un profesional autorizado que ejerza dentro de la pertinente especialidad. Solo los proveedores de salud mental con licencia, habilitados o registrados, y los proveedores con licencia para prestar servicios a pacientes con trastornos por abuso de sustancias figuran en el directorio de proveedores del plan.

## CHILDNET YOUTH AND FAMILY SERVICES INC

Servicios de salud mental  
para niños

¿Acepta clientes nuevos? **SÍ**

### Especialidad del proveedor

- *Tratamiento seguro de traumas*
- *Terapia cognitivo-conductual centrada en el trauma (TFCBT)*
- *Terapia internacional para padres e hijos (PCIT)*
- *Atención de acogida terapéutica*
- *Prácticas de adaptación y administración*

• **Capacidades lingüísticas:**

- \* Español
- \* Línea de idioma (para todos los otros idiomas)
- \* Life Signs para la lengua de signos Americana

• **Tipo de proveedor:**

- \* Servicios de salud mental
- \* Gestión de casos objetivos
- \* Coordinación de cuidados intensivos (ICC) - Niños/jóvenes hasta los 21 años
- \* Servicios domiciliarios intensivos (IHBS) - Niños/jóvenes hasta los 21 años
- \* Servicios de apoyo con medicamentos
- \* Intervención en casos de crisis
- \* Servicios psiquiátricos
- \* Servicios psicológicos

• **Capacidades culturales:**

- \* Niños/jóvenes menores de 21 año

**Correo electrónico:** [N/D](#)

**Afiliación colectiva del proveedor:** ChildNet Youth and Family Services Inc

**Dirección:**

4101 Easton Dr.  
Bakersfield, CA 93309-1021

**Número:**

661-633-1700

**URL del sitio web:**

[www.childnet.net](http://www.childnet.net)

Todos los proveedores cumplen con los requisitos de la ADA.

---

## CHILDNET YOUTH AND FAMILY SERVICES INC

---

Solo personal con licencia, habilitado o registrado\*

<b>Nombre del trabajador (apellido, nombre, I.)</b>	<b>Tipo de facultativo</b>	<b>Número de NPI del proveedor del servicio</b>	<b>Tipo de licencia</b>	<b>Número de licencia</b>	<b>¿Tiene actualizados los requisitos de capacitación en competencias culturales?</b>

\* Los servicios pueden recibirse de un proveedor individual o de un equipo de proveedores que trabaje bajo la dirección de un profesional autorizado que ejerza dentro de la pertinente especialidad. Solo los proveedores de salud mental con licencia, habilitados o registrados, y los proveedores con licencia para prestar servicios a pacientes con trastornos por abuso de sustancias figuran en el directorio de proveedores del plan.

## CLINICA SIERRA VISTA - BAKERSFIELD BH SERVICES

### Servicios de salud mental para adultos

¿Acepta clientes nuevos? **SÍ**

### Especialidad del proveedor

- *Pruebas psicológicas*
- *Psiquiatría-adulto*
- *Terapia familiar*
- *Terapia grupal*
- *Terapia individual*

#### • Capacidades lingüísticas de salud mental:

- \*Español
- \*Línea de idioma (para todos los otros idiomas)

#### • Tipo de proveedor de servicios de salud mental:

- \* Intervención en caso de crisis
- \* Servicios de apoyo para la medicación
- \* Servicios de salud mental
- \* Administración de casos específicos

#### • Capacidades culturales en relación con la salud mental:

- \*Adultos mayores (55+)
- \*Familias de trabajadores migrantes

**Correo electrónico:** **N/D**

- **Afiliación colectiva del proveedor:** Clinica Sierra Vista

#### Dirección:

1400 S. Union Ave Ste 110  
Bakersfield, CA 93307

#### Número:

661-324-4756

#### URL del sitio web:

<https://www.clinicas ierravista.org>

Todos los proveedores cumplen con los requisitos de la ADA.

---

**CLINICA SIERRA VISTA - BAKERSFIELD BH SERVICES**

---

**Solo personal con licencia, habilitado o registrado\***

<b>Nombre del trabajador (apellido, nombre, I.)</b>	<b>Tipo de facultativo</b>	<b>Número de NPI del proveedor del servicio</b>	<b>Tipo de licencia</b>	<b>Número de licencia</b>	<b>¿Tiene actualizados los requisitos de capacitación en competencias culturales?</b>
Albarran, Miguel	Enfermera registrada	1427604347	RN	95053978	No
Bodapati , Naga Venkata Satish Babu	Doctor en medicina	1164839528	MD	A154649	Sí
Brooks , Rene	Enfermera registrada	1326495847	RN	535980	Sí
Hernandez , Salvador	Trabajador social clínico asociado	1316398217	ACSW	N/A	Sí
Macias , Fernando	Terapeuta matrimonial y familiar asociado	1376088112	AMFT	N/A	Sí

**\* Los servicios pueden recibirse de un proveedor individual o de un equipo de proveedores que trabaje bajo la dirección de un profesional autorizado que ejerza dentro de la pertinente especialidad. Solo los proveedores de salud mental con licencia, habilitados o registrados, y los proveedores con licencia para prestar servicios a pacientes con trastornos por abuso de sustancias figuran en el directorio de proveedores del plan.**

---

CLINICA SIERRA VISTA - BAKERSFIELD BH SERVICES

---

Solo personal con licencia, habilitado o registrado\*

<b>Nombre del trabajador (apellido, nombre, I.)</b>	<b>Tipo de facultativo</b>	<b>Número de NPI del proveedor del servicio</b>	<b>Tipo de licencia</b>	<b>Número de licencia</b>	<b>¿Tiene actualizados los requisitos de capacitación en competencias culturales?</b>
Medina, Jose	Workder social clínico licenciado	1841643954	LCSW	87980	Sí
Navarro, Brenda	Trabajador social clínico asociado	1467862425	ACSW	N/A	Sí
Perez , Nadia	Terapeuta matrimonial y familiar asociado	1689132904	AMFT	N/A	Sí
Smith , Jaqueline	Terapeuta matrimonial y familiar asociado	1386194900	AMFT	N/A	Sí
Smith, Elizabeth	Trabajador social clínico asociado	1821361965	ACSW	N/A	Sí

\* Los servicios pueden recibirse de un proveedor individual o de un equipo de proveedores que trabaje bajo la dirección de un profesional autorizado que ejerza dentro de la pertinente especialidad. Solo los proveedores de salud mental con licencia, habilitados o registrados, y los proveedores con licencia para prestar servicios a pacientes con trastornos por abuso de sustancias figuran en el directorio de proveedores del plan.

Servicios de salud mental para adultos

¿Acepta clientes nuevos? **SÍ**

Especialidad del proveedor

- *Atención informada de traumas*
- *Terapia cognitiva conductual (CBT) centrada en el trauma*
- *Terapia de parejas*
- *Intervención en casos de crisis*
- *Jóvenes en edad de transición (TAY)*
- *Trastornos por abuso de sustancias (SUD)*

- **Capacidades lingüísticas de salud mental:**

- \*Español
- \*Línea de idioma (para todos los otros idiomas)
- \*Life Signs para la lengua de signos estadounidense

- **Capacidades culturales en relación con la salud mental:**

- \*Jóvenes en edad de transición (TAY)
- \*Adultos mayores
- \*Veteranos
- \*LGBTQ
- \*Familias de trabajadores migrantes

- **Tipo de proveedor de servicios de salud mental:**

- \*Servicios de salud mental
- \*Gestión de casos objetivos
- \*Coordinación de cuidados intensivos (ICC) - Niños/jóvenes hasta los 21 años
- \*Servicios domiciliarios intensivos (IHBS) - Niños/jóvenes hasta los 21 años
- \*Servicios de apoyo con medicamentos
- \*Intervención en casos de crisis

**Correo electrónico:** [N/D](#)

**Afiliación colectiva del proveedor:** Clinica Sierra Vista

**Dirección:**

828 High St Ste A, B, C  
Delano, CA 93215-2960

**Número:**

661-725-2788

**URL del sitio web:**

<https://www.clinicasierravista.org>

Todos los proveedores cumplen con los requisitos de la ADA.



---

CLINICA SIERRA VISTA CLINICAL STAFF

---

Solo personal con licencia, habilitado o registrado\*

<b>Nombre del trabajador (apellido, nombre, I.)</b>	<b>Tipo de facultativo</b>	<b>Número de NPI del proveedor del servicio</b>	<b>Tipo de licencia</b>	<b>Número de licencia</b>	<b>¿Tiene actualizados los requisitos de capacitación en competencias culturales?</b>
Bhullar, Navdeep	Trabajador social clínico asociado	1992359210	ACSW	N/A	No
Bright , Edward Doug	Enfermera practicante	1427165513	NP	15733	No
Ibazebo , Ehireme A	Doctor en medicina	1639373731	MD	C 156633	No
Lemus-Ibarra, Noe		1467980318		N/A	Sí

\* Los servicios pueden recibirse de un proveedor individual o de un equipo de proveedores que trabaje bajo la dirección de un profesional autorizado que ejerza dentro de la pertinente especialidad. Solo los proveedores de salud mental con licencia, habilitados o registrados, y los proveedores con licencia para prestar servicios a pacientes con trastornos por abuso de sustancias figuran en el directorio de proveedores del plan.

---

CLINICA SIERRA VISTA CLINICAL STAFF

---

Solo personal con licencia, habilitado o registrado\*

<b>Nombre del trabajador (apellido, nombre, I.)</b>	<b>Tipo de facultativo</b>	<b>Número de NPI del proveedor del servicio</b>	<b>Tipo de licencia</b>	<b>Número de licencia</b>	<b>¿Tiene actualizados los requisitos de capacitación en competencias culturales?</b>
Rios, Miguel		1184030348		N/A	Sí
Robles, Yolanda		1891242368		N/A	Sí
Valencia , Susana		1689821738		N/A	Sí

\* Los servicios pueden recibirse de un proveedor individual o de un equipo de proveedores que trabaje bajo la dirección de un profesional autorizado que ejerza dentro de la pertinente especialidad. Solo los proveedores de salud mental con licencia, habilitados o registrados, y los proveedores con licencia para prestar servicios a pacientes con trastornos por abuso de sustancias figuran en el directorio de proveedores del plan.

## CLINICA SIERRA VISTA FRAZIER PARK BEHAVIORAL HEALTH SERVICES

Servicios de salud mental para adultos/  
Servicios de salud mental para niños

¿Acepta clientes nuevos? **SÍ**

### Especialidad del proveedor

- *Atención informada de traumas*
- *Escrutinio progresivo*
- *Pruebas psicológicas*
- *Desensibilización y reprocesamiento por movimientos oculares (EMDR)*
- *Intervención en casos de crisis*
- *Terapia familiar*
- *Terapia cognitiva conductual (CBT) centrada en el trauma*

#### • Capacidades lingüísticas:

- \*Español
- \*Línea de idioma (para todos los otros idiomas)
- \*Life Signs para la lengua de signos estadounidense

#### • Tipo de proveedor:

- \*Servicios de salud mental
- \*Gestión de casos objetivos
- \*Servicios conductuales terapéuticos (TBS) - Niños/jóvenes hasta los 21 años
- \*Coordinación de cuidados intensivos (ICC) - Niños/jóvenes hasta los 21 años
- \*Servicios domiciliarios intensivos (IHBS) - Niños/jóvenes hasta los 21 años
- \*Servicios de apoyo con medicamentos
- \*Intervención en casos de crisis

#### • Capacidades culturales:

- \*Hogares de crianza de familias
- \*Veteranos
- \*LGBTQ
- \*Jóvenes en edad de transición (TAY)

**Correo electrónico:** **N/D**

**Afiliación colectiva del proveedor:** Clinica Sierra Vista

#### Dirección:

3717 Mount Pinos  
Way Ste B, C, D  
Frazier Park, CA 93225

#### Número:

661-245-0250

#### URL del sitio web:

[https://  
www.clinicas ierravista.org](https://www.clinicas ierravista.org)

**Todos los proveedores cumplen con los requisitos de la ADA.**

CLINICA SIERRA VISTA FRAZIER PARK BEHAVIORAL HEALTH  
SERVICES CLINICAL STAFF

Solo personal con licencia, habilitado o registrado\*

<b>Nombre del trabajador (apellido, nombre, I.)</b>	<b>Tipo de facultativo</b>	<b>Número de NPI del proveedor del servicio</b>	<b>Tipo de licencia</b>	<b>Número de licencia</b>	<b>¿Tiene actualizados los requisitos de capacitación en competencias culturales?</b>
Adelstein, Karyn	Terapeuta matrimonial y familiar asociado	1528509387	AMFT	N/A	Sí
Kellog, Amy	Consejero clínico profesional asociado	1093287054	APCC	N/A	Si
Lindner, Lorin	Psicólogo licenciado	1114131927	Psy. D	10659	Si
Schave, Douglas	Doctor en medicina	1427263953	MD	G24949	Sí
Williamson, Jennifer	Terapeuta familiar y matrimonial con licencia	1225516370	LMFT	113254	Si

\* Los servicios pueden recibirse de un proveedor individual o de un equipo de proveedores que trabaje bajo la dirección de un profesional autorizado que ejerza dentro de la pertinente especialidad. Solo los proveedores de salud mental con licencia, habilitados o registrados, y los proveedores con licencia para prestar servicios a pacientes con trastornos por abuso de sustancias figuran en el directorio de proveedores del plan.

## CLINICA SIERRA VISTA LAMONT BEHAVIORAL HEALTH SERVICES

### Servicios de salud mental para adultos

¿Acepta clientes nuevos? **Sí**

#### Especialidad del proveedor

- **Terapia cognitiva conductual (CBT) centrada en el trauma**
- **Terapia familiar**
- **Terapia de parejas**
- **Terapia grupal**
- **Desensibilización y reprocesamiento por movimientos oculares (EMDR)**
- **Atención informada de traumas**
- **Intervención en casos de crisis**

#### • Capacidades lingüísticas:

- \*Español
- \*Línea de idioma (para todos los otros idiomas)
- \*Life Signs para la lengua de signos estadounidense

#### • Tipo de proveedor:

- \*Servicios de salud mental
- \*Gestión de casos objetivos
- \*Coordinación de cuidados intensivos (ICC) - Niños/ jóvenes hasta los 21 años
- \*Servicios domiciliarios intensivos (IHBS) - Niños/ jóvenes hasta los 21 años
- \*Servicios de apoyo con medicamentos
- \*Intervención en casos de crisis

#### • Capacidades culturales:

- \*Veteranos
- \*Adultos mayores
- \*Jóvenes en edad de transición (TAY)
- \*Familias de trabajadores migrantes

**Correo electrónico: N/D**

**Afiliación colectiva del proveedor: Clinica Sierra Vista**

Dirección:  
8787 Hall Road  
Lamont, CA 93241-1953

Número:  
661-845-3717

URL del sitio web:  
[https://  
www.clinicas ierravista.org](https://www.clinicas ierravista.org)

**Todos los proveedores cumplen con los requisitos de la ADA.**

---

CLINICA SIERRA VISTA LAMONT BEHAVIORAL HEALTH  
SERVICES CLINICAL STAFF

---

Solo personal con licencia, habilitado o registrado\*

<b>Nombre del trabajador (apellido, nombre, I.)</b>	<b>Tipo de facultativo</b>	<b>Número de NPI del proveedor del servicio</b>	<b>Tipo de licencia</b>	<b>Número de licencia</b>	<b>¿Tiene actualizados los requisitos de capacitación en competencias culturales?</b>
Ayala, Judith	Trabajador social clínico asociado	1821573485	ACSW	N/A	Sí
Bright , Edward Doug	Enfermera practicante	1427165513	NP	15733	No
Cruz, Randy		1316477367		N/A	Sí
Duarte, Carmela	Terapeuta matrimonial y familiar asociado	1043493455		N/A	Sí

\* Los servicios pueden recibirse de un proveedor individual o de un equipo de proveedores que trabaje bajo la dirección de un profesional autorizado que ejerza dentro de la pertinente especialidad. Solo los proveedores de salud mental con licencia, habilitados o registrados, y los proveedores con licencia para prestar servicios a pacientes con trastornos por abuso de sustancias figuran en el directorio de proveedores del plan.

---

CLINICA SIERRA VISTA LAMONT BEHAVIORAL HEALTH  
SERVICES CLINICAL STAFF

---

Solo personal con licencia, habilitado o registrado\*

<b>Nombre del trabajador (apellido, nombre, I.)</b>	<b>Tipo de facultativo</b>	<b>Número de NPI del proveedor del servicio</b>	<b>Tipo de licencia</b>	<b>Número de licencia</b>	<b>¿Tiene actualizados los requisitos de capacitación en competencias culturales?</b>
Elizondo, Ramona	Terapeuta familiar y matrimonial con licencia	1104955384	LMFT	93394	Sí
Ibazebo , Ehireme A	Doctor en medicina	1639373731	MD	C 156633	No
Schave, Douglas	Doctor en medicina	1427263953	MD	G2494 9	Sí
Soria, Jose		1639425945		N/A	Sí

\* Los servicios pueden recibirse de un proveedor individual o de un equipo de proveedores que trabaje bajo la dirección de un profesional autorizado que ejerza dentro de la pertinente especialidad. Solo los proveedores de salud mental con licencia, habilitados o registrados, y los proveedores con licencia para prestar servicios a pacientes con trastornos por abuso de sustancias figuran en el directorio de proveedores del plan.

## CLINICA SIERRA VISTA LAMONT BEHAVIORAL HEALTH SERVICES

### Servicios de salud mental para niños

¿Acepta clientes nuevos? **SÍ**

#### Especialidad del proveedor

- *Atención informada de traumas*
- *Terapia cognitiva conductual (CBT) centrada en el trauma*
- *Escrutinio progresivo*
- *Terapia de parejas*
- *Intervención en casos de crisis*

- **Capacidades lingüísticas:**

- \*Español
- \*Línea de idioma (para todos los otros idiomas)

- **Tipo de proveedor:**

- \*Servicios de salud mental
- \*Gestión de casos objetivos
- \*Servicios conductuales terapéuticos (TBS) - Niños/ jóvenes hasta los 21 años
- \*Coordinación de cuidados intensivos (ICC) - Niños/ jóvenes hasta los 21 años (C12)
- \*Servicios domiciliarios intensivos (IHBS) - Niños/ jóvenes hasta los 21 años
- \*Servicios de apoyo con medicamentos
- \*Intervención en casos de crisis

- **Capacidades culturales:**

- \*Población en hogares de acogida
- \*Jóvenes en edad de transición (TAY)
- \*Veteranos

**Correo electrónico:** **N/D**

**Afiliación colectiva del proveedor:** Clinica Sierra Vista

**Dirección:**

10417 Main Street  
Lamont, CA 93241

**Número:**

661-845-5100

**URL del sitio web:**

<https://www.clinicas ierravista.org>

Todos los proveedores cumplen con los requisitos de la ADA.



---

CLINICA SIERRA VISTA LAMONT BEHAVIORAL HEALTH  
SERVICES CLINICAL STAFF (NIÑOS)

---

Solo personal con licencia, habilitado o registrado\*

<b>Nombre del trabajador (apellido, nombre, I.)</b>	<b>Tipo de facultativo</b>	<b>Número de NPI del proveedor del servicio</b>	<b>Tipo de licencia</b>	<b>Número de licencia</b>	<b>¿Tiene actualizados los requisitos de capacitación en competencias culturales?</b>
Bright , Edward Doug	Enfermera practicante	1427165513	NP	15733	No
Davis, Donald	Terapeuta familiar y matrimonial con licencia	1316135890	LMFT	24281	Sí
Dulanto, Luigi	Doctor en medicina	1578674255	MD	A 84734	No
Guadalupe Guevara, Ma	Terapeuta familiar y de parejas afiliada	1427441872	AMFT	N/A	Sí
Hall, Tami	Terapeuta familiar y de parejas	1336428838	LMFT	98547	Sí

\* Los servicios pueden recibirse de un proveedor individual o de un equipo de proveedores que trabaje bajo la dirección de un profesional autorizado que ejerza dentro de la pertinente especialidad. Solo los proveedores de salud mental con licencia, habilitados o registrados, y los proveedores con licencia para prestar servicios a pacientes con trastornos por abuso de sustancias figuran en el directorio de proveedores del plan.

CLINICA SIERRA VISTA LAMONT BEHAVIORAL HEALTH  
SERVICES CLINICAL STAFF (NIÑOS)

Solo personal con licencia, habilitado o registrado\*

<b>Nombre del trabajador (apellido, nombre, I.)</b>	<b>Tipo de facultativo</b>	<b>Número de NPI del proveedor del servicio</b>	<b>Tipo de licencia</b>	<b>Número de licencia</b>	<b>¿Tiene actualizados los requisitos de capacitación en competencias culturales?</b>
Isarraras, Claudia	Trabajador social clínico asociado	1336560739	ACSW	77923	Sí
Morales Chavarria, Maria		1801255070		N/A	Si
Osborne, Jacqueline	Matrimonio Asociado y Terapeuta Familiar	1073011730	AMFT	N/A	Sí
Parra, Perla	Trabajador social clínico asociado	1366818676	ACSW	N/A	Sí
Ramirez, Jose	Terapeuta familiar y de parejas afiliada	1295197275	AMFT	N/A	Sí

\* Los servicios pueden recibirse de un proveedor individual o de un equipo de proveedores que trabaje bajo la dirección de un profesional autorizado que ejerza dentro de la pertinente especialidad. Solo los proveedores de salud mental con licencia, habilitados o registrados, y los proveedores con licencia para prestar servicios a pacientes con trastornos por abuso de sustancias figuran en el directorio de proveedores del plan.

---

CLINICA SIERRA VISTA LAMONT BEHAVIORAL HEALTH  
SERVICES CLINICAL STAFF (NIÑOS) (CONT.)

---

Solo personal con licencia, habilitado o registrado\*

<b>Nombre del trabajador (apellido, nombre, I.)</b>	<b>Tipo de facultativo</b>	<b>Número de NPI del proveedor del servicio</b>	<b>Tipo de licencia</b>	<b>Número de licencia</b>	<b>¿Tiene actualizados los requisitos de capacitación en competencias culturales?</b>
Ramos, Faye Dean	Terapeuta familiar y de parejas afiliada	1578930590		N/A	Sí
Reyes, Karla	Terapeuta familiar y de parejas afiliada	1033651310		N/A	Sí
Rivera-Gonzalez, Ana	Terapeuta familiar y de parejas afiliada	1437689502	AMFT	101002	Sí
Royal-Martinez, Cheri	Terapeuta familiar y de parejas afiliada	1831635143	AMFT	97970	Sí

\* Los servicios pueden recibirse de un proveedor individual o de un equipo de proveedores que trabaje bajo la dirección de un profesional autorizado que ejerza dentro de la pertinente especialidad. Solo los proveedores de salud mental con licencia, habilitados o registrados, y los proveedores con licencia para prestar servicios a pacientes con trastornos por abuso de sustancias figuran en el directorio de proveedores del plan.

CLINICA SIERRA VISTA SOUTH CENTRAL BAKERSFIELD  
BEHAVIORAL HEALTH CENTER

Servicios de salud mental para niños

¿Acepta clientes nuevos? **SÍ**

Especialidad del proveedor

- *Atención informada de traumas*
- *Terapia cognitiva conductual (CBT) centrada en el trauma*
- *Modelo de transición al proceso de independencia (TIP)*
- *Desensibilización y reprocesamiento por movimientos oculares (EMDR)*
- *Intervención en casos de crisis*

• **Capacidades lingüísticas:**

- \*Español
- \*Línea de idioma (para todos los otros idiomas)

• **Tipo de proveedor:**

- \*Servicios de salud mental
- \*Gestión de casos objetivos
- \*Servicios conductuales terapéuticos (TBS) - Niños/ jóvenes hasta los 21 años
- \*Coordinación de cuidados intensivos (ICC) - Niños/ jóvenes hasta los 21 años
- \*Servicios domiciliarios intensivos (IHBS) - Niños/ jóvenes hasta los 21 años
- \*Servicios de apoyo con medicamentos
- \*Intervención en casos de crisis

• **Capacidades culturales:**

- \*Juventud adoptiva
- \*Veteranos
- \*Jóvenes en edad de transición (TAY)

**Correo electrónico:** [N/D](#)

**Afiliación colectiva del proveedor:** Clinica Sierra Vista

**Dirección:**

3105 Wilson Rd.  
Bakersfield, CA 93304-5319

**Número:**

661-397-8775

**URL del sitio web:**

<https://www.clinicasierravista.org>

Todos los proveedores cumplen con los requisitos de la ADA.

---

**CLINICA SIERRA VISTA SOUTH CENTRAL BAKERSFIELD  
BEHAVIORAL HEALTH CENTER**

---

Solo personal con licencia, habilitado o registrado\*

<b>Nombre del trabajador (apellido, nombre, I.)</b>	<b>Tipo de facultativo</b>	<b>Número de NPI del proveedor del servicio</b>	<b>Tipo de licencia</b>	<b>Número de licencia</b>	<b>¿Tiene actualizados los requisitos de capacitación en competencias culturales?</b>
Aquino, Monica	Terapeuta familiar y matrimonial con licencia	1689179020	LMFT	88899	Sí
Bodapati , Naga Venkata Satish Babu	Doctor en medicina	1164839528	MD	A154649	Sí
Cardwell, Anastassia	Terapeuta familiar y de parejas afiliada	1427524297	ACSW	N/A	Sí
Dulanto, Luigi	Doctor en medicina	1578674255	MD	A 84734	No

\* Los servicios pueden recibirse de un proveedor individual o de un equipo de proveedores que trabaje bajo la dirección de un profesional autorizado que ejerza dentro de la pertinente especialidad. Solo los proveedores de salud mental con licencia, habilitados o registrados, y los proveedores con licencia para prestar servicios a pacientes con trastornos por abuso de sustancias figuran en el directorio de proveedores del plan.

CLINICA SIERRA VISTA SOUTH CENTRAL BAKERSFIELD  
BEHAVIORAL HEALTH CENTER

Solo personal con licencia, habilitado o registrado\*

<b>Nombre del trabajador (apellido, nombre, I.)</b>	<b>Tipo de facultativo</b>	<b>Número de NPI del proveedor del servicio</b>	<b>Tipo de licencia</b>	<b>Número de licencia</b>	<b>¿Tiene actualizados los requisitos de capacitación en competencias culturales?</b>
Grewal, Shaundeeep	Terapeuta familiar y matrimonial con licencia	1104336353	LMFT	114947	Sí
Lucas, Mary	Terapeuta familiar y de parejas afiliada	1457828691	AMFT	N/A	Sí
Luna, Leslie	Terapeuta familiar y de parejas afiliada	1568870152	AMFT	N/A	Sí
Manriquez, Christina	Terapeuta familiar y de parejas afiliada	1659810729	ACSW	N/A	Sí
Martinez, Rocio M	Terapeuta familiar y de parejas afiliada	1831671676	AMFT	N/A	Sí

\* Los servicios pueden recibirse de un proveedor individual o de un equipo de proveedores que trabaje bajo la dirección de un profesional autorizado que ejerza dentro de la pertinente especialidad. Solo los proveedores de salud mental con licencia, habilitados o registrados, y los proveedores con licencia para prestar servicios a pacientes con trastornos por abuso de sustancias figuran en el directorio de proveedores del plan.

CLINICA SIERRA VISTA SOUTH CENTRAL BAKERSFIELD  
BEHAVIORAL HEALTH CENTER

Solo personal con licencia, habilitado o registrado\*

<b>Nombre del trabajador (apellido, nombre, I.)</b>	<b>Tipo de facultativo</b>	<b>Número de NPI del proveedor del servicio</b>	<b>Tipo de licencia</b>	<b>Número de licencia</b>	<b>¿Tiene actualizados los requisitos de capacitación en competencias culturales?</b>
Miranda, Erika	Terapeuta familiar y matrimonial con licencia	1316331135	LMFT	113345	Sí
Salazar, Jeannette	Terapeuta familiar y de parejas afiliada	1801292859	AMFT	N/A	Sí
Sanchez, Amalia	Terapeuta familiar y de parejas afiliada	1154715217	ACSW	N/A	Sí
Soria, Deisy	Terapeuta familiar y de parejas afiliada	1477913143	AMFT	N/A	Sí
Vallejo, Kassie	Terapeuta familiar y matrimonial con licencia	1285902072	LMFT	104527	Sí

\* Los servicios pueden recibirse de un proveedor individual o de un equipo de proveedores que trabaje bajo la dirección de un profesional autorizado que ejerza dentro de la pertinente especialidad. Solo los proveedores de salud mental con licencia, habilitados o registrados, y los proveedores con licencia para prestar servicios a pacientes con trastornos por abuso de sustancias figuran en el directorio de proveedores del plan.

Servicios de salud mental para adultos

¿Acepta clientes nuevos? **SÍ**

Especialidad del proveedor

- *Buscando seguridad*
- *Cuidado de trauma informado*
- *Desensibilización y reprocesamiento del movimiento ocular (EMDR)*
- *Entrenamiento del reemplazo de la agresión (arte)*
- *Pensando en un programa de cambio*
- *Terapia cognitivo-conductual (TCC)*
- *Trastornos coexistente*

• Tipo de proveedor de servicios de salud mental:

- \* Servicios de salud mental
- \* Administración de casos específicos

• Capacidades culturales en relación con la salud mental:

- \* N/D

• Capacidades lingüísticas de salud mental:

- \* Español
- \* Language Line (traducción para todos los idiomas)
- \* Punjabi

Correo electrónico: **N/D**

**Afiliación colectiva del proveedor:** College Community Services Incorporated

Dirección:

2821 H St.  
Bakersfield, CA 93301

Número:

661-546-6365

URL del sitio web:

<http://www.ccskern.com>

**Todos los proveedores cumplen con los requisitos de la ADA.**



COLLEGE COMMUNITY SERVICES INCORPORATED —  
BAKESFIELD

Solo personal con licencia, habilitado o registrado\*

<b>Nombre del trabajador (apellido, nombre, I.)</b>	<b>Tipo de facultativo</b>	<b>Número de NPI del proveedor del servicio</b>	<b>Tipo de Licencia</b>	<b>Licencia Número</b>	<b>¿Tiene actualizados los requisitos de capacitación en competencias culturales?</b>
Green, Tina		1407231657		N/A	Sí
Madan, Tina (Speaks Hindi and Bengali)		1386090926		N/A	No
Morris , Courtney	Workder social clínico licenciado	1164979498	LCSW	69935	No
Scott, David L	Doctor en medicina	1932313335	MD	A41205	No
Sherrell, Geoffrey E		1770137879		N/A	No
Steverson, Kieisha T		1578942751		N/A	No

\* Los servicios pueden recibirse de un proveedor individual o de un equipo de proveedores que trabaje bajo la dirección de un profesional autorizado que ejerza dentro de la pertinente especialidad. Solo los proveedores de salud mental con licencia, habilitados o registrados, y los proveedores con licencia para prestar servicios a pacientes con trastornos por abuso de sustancias figuran en el directorio de proveedores del plan.

Servicios de salud mental para adultos

¿Acepta clientes nuevos? **SÍ**

Especialidad del proveedor

- *Buscando seguridad*
- *Cuidado de trauma informado*
- *Desensibilización y reprocesamiento del movimiento ocular (EMDR)*
- *Entrenamiento del reemplazo de la agresión (arte)*
- *Terapia individual*
- *Pensando en un programa de cambio*
- *Terapia cognitivo-conductual (TCC)*
- *Terapia de comportamiento dialéctica (DBT)*
- *Trastornos coexistentes*

• **Capacidades lingüísticas de salud mental:**

- \* Español
- \* Language Line (traducción para todos los idiomas)
- \* Punjabi

• **Capacidades culturales en relación con la salud mental:**

\*N/D

• **Tipo de proveedor de servicios de salud mental:**

- \*Servicios de salud mental
- \*Administración de casos específicos
- \*Intervención en caso de crisis
- \*Servicios de apoyo para la medicación

**Correo electrónico:** [N/D](#)

**Afiliación colectiva del proveedor:** College Community Services Incorporated

**Dirección:**

2731 Nugget Avenue, Ste  
Lake Isabella, CA 93240

**Número:**

760-379-3412

**URL del sitio web:**

<http://www.ccskern.com>

**Todos los proveedores cumplen con los requisitos de la ADA.**

---

COLLEGE COMMUNITY SERVICES INCORPORATED —  
LAKE ISABELLA

---

Solo personal con licencia, habilitado o registrado\*

<b>Nombre del trabajador (apellido, nombre, I.)</b>	<b>Tipo de facultativo</b>	<b>Número de NPI del proveedor del servicio</b>	<b>Tipo de Licencia</b>	<b>Licencia Número</b>	<b>¿Tiene actualizados los requisitos de capacitación en competencias culturales?</b>

\* Los servicios pueden recibirse de un proveedor individual o de un equipo de proveedores que trabaje bajo la dirección de un profesional autorizado que ejerza dentro de la pertinente especialidad. Solo los proveedores de salud mental con licencia, habilitados o registrados, y los proveedores con licencia para prestar servicios a pacientes con trastornos por abuso de sustancias figuran en el directorio de proveedores del plan.

Servicios de salud mental para adultos/Servicios  
de salud mental para niños

¿Acepta clientes nuevos? **SÍ**

Especialidad del proveedor

- *Psiquiatría-Neurología*
- *Psiquiatría-niño y adolescente*
- *Terapia individual*

• Capacidades lingüísticas  
de salud mental:

\*Language Line (traducción  
para todos los idiomas)

• Capacidades culturales en  
relación con la salud  
mental:

\*Lgbtq  
\*Menores  
\*Veteranos

• Tipo de proveedor de servicios de  
salud mental:

\*Servicios de apoyo para la medicación  
\*Administración de casos específicos

Correo electrónico: **N/D**

**Afiliación colectiva del proveedor:** College Community Services  
Incorporated

Dirección:

16940 Highway 14 Ste C-J  
Mojave, CA 93501-1238

Número:

661-824-5020

URL del sitio web:

<http://www.ccskern.com>

**Todos los proveedores cumplen con los requisitos de la ADA.**

---

COLLEGE COMMUNITY SERVICES INCORPORATED — MOJAVE

---

Solo personal con licencia, habilitado o registrado\*

<b>Nombre del trabajador (apellido, nombre, I.)</b>	<b>Tipo de facultativo</b>	<b>Número de NPI del proveedor del servicio</b>	<b>Tipo de Licencia</b>	<b>Licencia Número</b>	<b>¿Tiene actualizados los requisitos de capacitación en competencias culturales?</b>
Annoreno, Michael MH	Asistente social clínico afiliada	1083056634	ACSW	72295	Sí
Collins, Jennifer MH	Terapeuta familiar y de parejas	1013326669	LMFT	102155	Sí
Hall, Sabrina MH	Auxiliar de enfermería	1407378326	LVN	688706	Sí
Maines, Christopher T	Terapeuta matrimonial y familiar asociado	1689929572	AMFT	AMFT10 90 59	No
McFarland, Breonna	Consejero clínico profesional asociado	1629633342	APCC	9230	Sí

\* Los servicios pueden recibirse de un proveedor individual o de un equipo de proveedores que trabaje bajo la dirección de un profesional autorizado que ejerza dentro de la pertinente especialidad. Solo los proveedores de salud mental con licencia, habilitados o registrados, y los proveedores con licencia para prestar servicios a pacientes con trastornos por abuso de sustancias figuran en el directorio de proveedores del plan.

---

COLLEGE COMMUNITY SERVICES INCORPORATED — MOJAVE

---

Solo personal con licencia, habilitado o registrado\*

<b>Nombre del trabajador (apellido, nombre, I.)</b>	<b>Tipo de facultativo</b>	<b>Número de NPI del proveedor del servicio</b>	<b>Tipo de Licencia</b>	<b>Licencia Número</b>	<b>¿Tiene actualizados los requisitos de capacitación en competencias culturales?</b>
Smith, Nicole	Consejero Clínico Profesional Asociado	1225589195	APCC	5873	No
Snow, Sheryl	Terapeuta familiar y de parejas	1053444554	LMFT	52989	No

\* Los servicios pueden recibirse de un proveedor individual o de un equipo de proveedores que trabaje bajo la dirección de un profesional autorizado que ejerza dentro de la pertinente especialidad. Solo los proveedores de salud mental con licencia, habilitados o registrados, y los proveedores con licencia para prestar servicios a pacientes con trastornos por abuso de sustancias figuran en el directorio de proveedores del plan.

Servicios de salud mental para adultos/Servicios  
de salud mental para niños

¿Acepta clientes nuevos? **SÍ**

Especialidad del proveedor

- *Desensibilización y reprocesamiento por movimientos oculares (EMDR)*
- *Capacitación para el reemplazo de agresión (ART)*
- *Terapia dialéctica conductual (DBT)*
- *Pensamientos de cambio*
- *Atención informada de traumas*

• **Capacidades lingüísticas de salud mental:**  
\*Español

• **Tipo de servicios de salud mental:**  
\*Servicios de salud mental  
\*Gestión de casos objetivos  
\*Servicios conductuales terapéuticos (TBS) - Niños/jóvenes hasta los 21 años  
\*Coordinación de cuidados intensivos (ICC) - Niños/jóvenes hasta los 21 años  
\*Servicios domiciliarios intensivos (IHBS) - Niños/jóvenes hasta los 21 años  
\*Servicios de apoyo con medicamentos  
\*Intervención en casos de crisis

• **Capacidades culturales en relación con la salud mental:**  
\*N/D

**Correo electrónico:** **N/D**

**Afiliación colectiva del proveedor:** College Community Services Incorporated

**Dirección:**  
1400 North Norma St Ste 127-133  
Ridgecrest, CA 93555

**Número:**  
760-499-7406

**URL del sitio web:**  
<http://www.ccskern.com>

Todos los proveedores cumplen con los requisitos de la ADA.

---

COLLEGE COMMUNITY SERVICES INCORPORATED — RIDGECREST

---

Solo personal con licencia, habilitado o registrado\*

<b>Nombre del trabajador (apellido, nombre, I.)</b>	<b>Tipo de facultativo</b>	<b>Número de NPI del proveedor del servicio</b>	<b>Tipo de Licencia</b>	<b>Licencia Número</b>	<b>¿Tiene actualizados los requisitos de capacitación en competencias culturales?</b>
Celestine, Cheri MH	Consejera profesional clínica afiliada	1528428430	APCC	3694	Sí
Erickson, Ivy MH	Terapeuta familiar y de parejas afiliada	1477924934	AMFT	94992	Sí
LaRochelle, Troy	Terapeuta familiar y de parejas afiliada	1922496520	AMFT	16397	Sí
McNeal, Lorri		1811355217		N/A	Sí

\* Los servicios pueden recibirse de un proveedor individual o de un equipo de proveedores que trabaje bajo la dirección de un profesional autorizado que ejerza dentro de la pertinente especialidad. Solo los proveedores de salud mental con licencia, habilitados o registrados, y los proveedores con licencia para prestar servicios a pacientes con trastornos por abuso de sustancias figuran en el directorio de proveedores del plan.



---

COLLEGE COMMUNITY SERVICES INCORPORATED — RIDGECREST

---

Solo personal con licencia, habilitado o registrado\*

<b>Nombre del trabajador (apellido, nombre, I.)</b>	<b>Tipo de facultativo</b>	<b>Número de NPI del proveedor del servicio</b>	<b>Tipo de Licencia</b>	<b>Licencia Número</b>	<b>¿Tiene actualizados los requisitos de capacitación en competencias culturales?</b>
Ogea, Yevett		1689233728		N/A	Sí
Placker, Deric		1689161341		N/A	No
Vasquez, Jamie		1154747830		N/A	Si

\* Los servicios pueden recibirse de un proveedor individual o de un equipo de proveedores que trabaje bajo la dirección de un profesional autorizado que ejerza dentro de la pertinente especialidad. Solo los proveedores de salud mental con licencia, habilitados o registrados, y los proveedores con licencia para prestar servicios a pacientes con trastornos por abuso de sustancias figuran en el directorio de proveedores del plan.

Servicios de salud mental para adultos/  
Servicios de salud mental para niños

¿Acepta clientes nuevos? **SÍ**

Especialidad del proveedor

- *Modelo de matriz de abuso de sustancias*
- *Psiquiatría-adulto*
- *Psiquiatría-niño y adolescente*
- *Terapia individual*

• **Capacidades lingüísticas de salud mental:**

- \*Español
- \*Language Line (traducción para todos los idiomas)
- \*Lenguaje de señas americano (intérprete de signos de vida)

• **Tipo de proveedor de servicios de salud mental:**

- \*Servicios de apoyo para la medicación
- \*Servicios de salud mental
- \*Administración de casos específicos

• **Capacidades culturales en relación con la salud mental:**

- \*Adultos mayores (55 +)
- \*Familias de trabajadores migrantes
- \*Juventud de la edad de la transición (Tay)
- \*Lgbtq
- \*Veteranos

**Correo electrónico:** [N/D](#)

**Afiliación colectiva del proveedor:** College Community Services Incorporated

**Dirección:**

1021 4th St Ste B Taft,  
CA 93268-2433

**Número:**

661-765-7025

**URL del sitio web:**

<http://www.ccskern.com>

Todos los proveedores cumplen con los requisitos de la ADA.

---

COLLEGE COMMUNITY SERVICES INCORPORATED — TAFT

---

Solo personal con licencia, habilitado o registrado\*

<b>Nombre del trabajador (apellido, nombre, I.)</b>	<b>Tipo de facultativo</b>	<b>Número de NPI del proveedor del servicio</b>	<b>Tipo de Licencia</b>	<b>Licencia Número</b>	<b>¿Tiene actualizados los requisitos de capacitación en competencias culturales?</b>
Lee, Connery	Enfermera practicante	1124294145	NP	17357	Sí
Monty, Leslie	Trabajador social clínico asociado	1760848782	ACSW	ASW84323	Sí
Orozco, Cesar	Trabajador social clínico asociado	1255574224	ACSW	ASW90225	Sí
Stubblefield, Christy A	Consejero clínico profesional asociado	1457913923	APCC	APCC5905	No

\* Los servicios pueden recibirse de un proveedor individual o de un equipo de proveedores que trabaje bajo la dirección de un profesional autorizado que ejerza dentro de la pertinente especialidad. Solo los proveedores de salud mental con licencia, habilitados o registrados, y los proveedores con licencia para prestar servicios a pacientes con trastornos por abuso de sustancias figuran en el directorio de proveedores del plan.

Servicios de salud mental para adultos/  
Servicios de salud mental para niños

¿Acepta clientes nuevos? **Sí**

Especialidad del proveedor

- *Desensibilización y reprocesamiento por movimientos oculares (EMDR)*
- *Capacitación para el reemplazo de la agresión (ART)*
- *Terapia dialéctica conductual (DBT)*
- *Pensamientos de cambio*
- *Atención informada de traumas*

• **Capacidades lingüísticas:**

\*Español

• **Tipo de proveedor:**

- \*Servicios de salud mental
- \*Gestión de casos objetivos
- \*Servicios conductuales terapéuticos (TBS) - Niños/ jóvenes hasta los 21 años
- \*Coordinación de cuidados intensivos (ICC) - Niños/ jóvenes hasta los 21 años
- \*Servicios domiciliarios intensivos (IHBS) - Niños/ jóvenes hasta los 21 años
- \*Servicios de apoyo con medicamentos
- \*Intervención en casos de crisis

• **Capacidades culturales:**

\*Programa de voluntariado de extensión para adultos mayores (VSOP)

**Correo electrónico:** [N/D](#)

**Afiliación colectiva del proveedor:** College Community Services Incorporated

**Dirección:**

113 East F St.  
Tehachapi, CA 93561-1710

**Número:**

661-822-8223

**URL del sitio web:**

<http://www.ccskern.com>

Todos los proveedores cumplen con los requisitos de la ADA.

---

COLLEGE COMMUNITY SERVICES INCORPORATED — TEHACHAPI

---

Solo personal con licencia, habilitado o registrado\*

<b>Nombre del trabajador (apellido, nombre, I.)</b>	<b>Tipo de facultativo</b>	<b>Número de NPI del proveedor del servicio</b>	<b>Tipo de Licencia</b>	<b>Licencia Número</b>	<b>¿Tiene actualizados los requisitos de capacitación en competencias culturales?</b>
Clabaugh, Alicia	Consejera profesional clínica afiliada	1649696436	APCC	2384	Sí
Corsaro, Deborah	Terapeuta familiar y matrimonial con licencia	1659613982	LMFT	112349	Sí
Huecker, Steven	Trabajador social asociado	1295274116	ASW	85671	No
Ledeo, Mayte		197202516		N/A	No

\* Los servicios pueden recibirse de un proveedor individual o de un equipo de proveedores que trabaje bajo la dirección de un profesional autorizado que ejerza dentro de la pertinente especialidad. Solo los proveedores de salud mental con licencia, habilitados o registrados, y los proveedores con licencia para prestar servicios a pacientes con trastornos por abuso de sustancias figuran en el directorio de proveedores del plan.

---

COLLEGE COMMUNITY SERVICES INCORPORATED — TEHACHAPI

---

Solo personal con licencia, habilitado o registrado\*

<b>Nombre del trabajador (apellido, nombre, I.)</b>	<b>Tipo de facultativo</b>	<b>Número de NPI del proveedor del servicio</b>	<b>Tipo de Licencia</b>	<b>Licencia Número</b>	<b>¿Tiene actualizados los requisitos de capacitación en competencias culturales?</b>
Rodriguez, Tony	Workder social clínico licenciado	1881098200	LCSW	18185	No
Smith, Cynthia	Terapeuta familiar y de parejas afiliada	1205149515	AMFT	100459	Sí
Stamps, Laurie	Terapeuta Matrimonial y Familia	1649475815	LMFT	34491	Sí

\* Los servicios pueden recibirse de un proveedor individual o de un equipo de proveedores que trabaje bajo la dirección de un profesional autorizado que ejerza dentro de la pertinente especialidad. Solo los proveedores de salud mental con licencia, habilitados o registrados, y los proveedores con licencia para prestar servicios a pacientes con trastornos por abuso de sustancias figuran en el directorio de proveedores del plan.

## COLLEGE COMMUNITY SERVICES INCORPORATED — WASCO ADULT

### Servicios de salud mental para niños

¿Acepta clientes nuevos? **SÍ**

#### Especialidad del proveedor

- *Psiquiatría-adulto*

- **Capacidades lingüísticas:**

- \*Español
  - \*Language Line (traducción para todos los idiomas)

- **Tipo de proveedor:**

- \*N/A

- **Capacidades culturales:**

- \*N/A

**Correo electrónico:** **N/D**

**Afiliación colectiva del proveedor:** College Community Services Incorporated

**Dirección:**

930 F Street  
Wasco, CA 93280

**Número:**

661-674-3377

**URL del sitio web:**

<http://www.ccskern.com>

**Todos los proveedores cumplen con los requisitos de la ADA.**

---

COLLEGE COMMUNITY SERVICES INCORPORATED — WASCO  
ADULT

---

Solo personal con licencia, habilitado o registrado*					¿Tiene actualizados los requisitos de capacitación en competencias culturales?
Nombre del trabajador (apellido, nombre, I.)	Tipo de facultativo	Número de NPI del proveedor del servicio	Tipo de Licencia	Licencia Número	
Morales, Omar	Enfermera vocacional Licenciada	1528523156	LVN	220981	No

\* Los servicios pueden recibirse de un proveedor individual o de un equipo de proveedores que trabaje bajo la dirección de un profesional autorizado que ejerza dentro de la pertinente especialidad. Solo los proveedores de salud mental con licencia, habilitados o registrados, y los proveedores con licencia para prestar servicios a pacientes con trastornos por abuso de sustancias figuran en el directorio de proveedores del plan.111



Servicios de salud mental para niños

¿Acepta clientes nuevos? **SÍ**

Especialidad del proveedor

- *Desensibilización y reprocesamiento por movimientos oculares (EMDR)*
- *Capacitación para el reemplazo de la agresión (ART)*
- *Terapia dialéctica conductual (DBT)*
- *Pensamientos de cambio*
- *Atención informada de traumas*

• **Capacidades lingüísticas:**

\*Español

• **Tipo de proveedor:**

- \*Servicios de salud mental
- \*Gestión de casos objetivos
- \*Servicios conductuales terapéuticos (TBS) - Niños/ jóvenes hasta los 21 años
- \*Coordinación de cuidados intensivos (ICC) - Niños/ jóvenes hasta los 21 años
- \*Servicios domiciliarios intensivos (IHBS) - Niños/ jóvenes hasta los 21 años
- \*Servicios de apoyo con medicamentos
- \*Intervención en casos de crisis

• **Capacidades culturales:**

\*Prevención e intervención temprana (PEI)

**Correo electrónico:** [N/D](#)

**Afiliación colectiva del proveedor:** College Community Services Incorporated

**Dirección:**

29325 Kimberlina Road  
Wasco, CA 93280-1820

**Número:**

661-758-4029

**URL del sitio web:**

<http://www.ccskern.com>

Todos los proveedores cumplen con los requisitos de la ADA.

---

COLLEGE COMMUNITY SERVICES INCORPORATED — WASCO

---

Solo personal con licencia, habilitado o registrado\*

<b>Nombre del trabajador (apellido, nombre, I.)</b>	<b>Tipo de facultativo</b>	<b>Número de NPI del proveedor del servicio</b>	<b>Tipo de Licencia</b>	<b>Licencia Número</b>	<b>¿Tiene actualizados los requisitos de capacitación en competencias culturales?</b>
Elizondo, Noemi	Terapeuta familiar y de afiliada	1669914099	AMFT	104076	No
Estrada, Manuela Guerra	Trabajador social asociado	1346735404	ASW	84525	Sí
Juarez, Rafael		1538575790			Sí

\* Los servicios pueden recibirse de un proveedor individual o de un equipo de proveedores que trabaje bajo la dirección de un profesional autorizado que ejerza dentro de la pertinente especialidad. Solo los proveedores de salud mental con licencia, habilitados o registrados, y los proveedores con licencia para prestar servicios a pacientes con trastornos por abuso de sustancias figuran en el directorio de proveedores del plan.111

---

COLLEGE COMMUNITY SERVICES INCORPORATED — WASCO

---

Solo personal con licencia, habilitado o registrado\*

<b>Nombre del trabajador (apellido, nombre, I.)</b>	<b>Tipo de facultativo</b>	<b>Número de NPI del proveedor del servicio</b>	<b>Tipo de Licencia</b>	<b>Licencia Número</b>	<b>¿Tiene actualizados los requisitos de capacitación en competencias culturales?</b>
Moreno Jr, Hector	Terapeuta familiar y de afiliada	1598147464	AMFT	96811	Sí
Rios-Jimenez, Saul	Terapeuta familiar y de afiliada	1962778035	AMFT	100043	Sí
Salinas, Adriana	Terapeuta familiar y de parejas	1063738276	LMFT	45538	Sí

\* Los servicios pueden recibirse de un proveedor individual o de un equipo de proveedores que trabaje bajo la dirección de un profesional autorizado que ejerza dentro de la pertinente especialidad. Solo los proveedores de salud mental con licencia, habilitados o registrados, y los proveedores con licencia para prestar servicios a pacientes con trastornos por abuso de sustancias figuran en el directorio de proveedores del plan.111

## CRESTWOOD BEHAVIORAL HEALTH CENTER MHRC

### Servicios de salud mental para adultos

¿Acepta clientes nuevos?  
Solo derivación

#### Especialidad del proveedor

- *Terapia dialéctica conductual (DBT)*
- *WRAP*
- *Búsqueda de seguridad*
- *Atención segura de traumas*
- *Prevención de recaídas*
- *Oportunidades vocacionales remuneradas con el Programa Atrapasueños*
- *Currículo de G.E.D. para los clientes interesados en participar*

- **Capacidades lingüísticas:**  
\*Línea de idioma para fines de traducción. Además contamos con profesionales para la ASL y coreano y otras modalidades si un cliente lo desea.
- **Tipo de proveedor:**  
\*Centro de rehabilitación de salud mental 24/7
- **Capacidades culturales:**  
\*Programa totalmente inclusivo que proporciona servicios a clientes adultos de todos los entornos culturales

**Correo electrónico:** [info@crestwoodbakersfield.com](mailto:info@crestwoodbakersfield.com)

**Afiliación colectiva del proveedor:** Crestwood Behavioral Health Inc.

**Dirección:**  
6700 Eucalyptus Drive  
Ste A  
Bakersfield, CA 93306

**Número:**  
661-363-8127

**URL del sitio web:**  
<https://crestwoodbehavioralhealth.com/location/bakersfield>

**Todos los proveedores cumplen con los requisitos de la ADA.**

---

## CRESTWOOD BEHAVIORAL HEALTH CENTER MHRC

---

Solo personal con licencia, habilitado o registrado\*

<b>Nombre del trabajador (apellido, nombre, I.)</b>	<b>Tipo de facultativo</b>	<b>Número de NPI del proveedor del servicio</b>	<b>Tipo de Licencia</b>	<b>Licencia Número</b>	<b>¿Tiene actualizados los requisitos de capacitación en competencias culturales?</b>

\* Los servicios pueden recibirse de un proveedor individual o de un equipo de proveedores que trabaje bajo la dirección de un profesional autorizado que ejerza dentro de la pertinente especialidad. Solo los proveedores de salud mental con licencia, habilitados o registrados, y los proveedores con licencia para prestar servicios a pacientes con trastornos por abuso de sustancias figuran en el directorio de proveedores del plan.

## CRESTWOOD BRIDGE

### Servicios de salud mental para adultos

¿Acepta clientes nuevos?  
Solo derivación

### Especialidad del proveedor

- *Terapia dialéctica conductual (DBT)*
- *Plan de acción de recuperación del bienestar (WRAP)*
- *Atención informada de traumas*
- *Búsqueda de seguridad*
- *Prevención de recaídas*
- *Movilidad en autobús*
- *Servicios vocacionales remunerados a través del Programa Atrapasueños*

#### • Capacidades lingüísticas:

\*Línea de idioma para fines de traducción. Además contamos con profesionales para la ASL y coreano y otras modalidades si un cliente lo desea.

#### • Tipo de proveedor:

\*Instalación de tratamiento residencial para adultos 24/7

#### • Capacidades culturales:

\*Programa totalmente inclusivo que proporciona servicios a clientes adultos de todos los entornos culturales

**Correo electrónico:** [info@crestwoodbakersfield.com](mailto:info@crestwoodbakersfield.com)

**Afiliación colectiva del proveedor:** Crestwood Behavioral Health Inc.

#### Dirección:

6744 Eucalyptus Drive  
Bakersfield, CA 93306

#### Número:

661-363-6711

#### URL del sitio web:

<https://crestwoodbehavioralhealth.com/location/bakersfield>

Todos los proveedores cumplen con los requisitos de la ADA.

---

## CRESTWOOD BRIDGE

---

Solo personal con licencia, habilitado o registrado\*

<b>Nombre del trabajador (apellido, nombre, I.)</b>	<b>Tipo de facultativo</b>	<b>Número de NPI del proveedor del servicio</b>	<b>Tipo de Licencia</b>	<b>Licencia Número</b>	<b>¿Tiene actualizados los requisitos de capacitación en competencias culturales?</b>

\* Los servicios pueden recibirse de un proveedor individual o de un equipo de proveedores que trabaje bajo la dirección de un profesional autorizado que ejerza dentro de la pertinente especialidad. Solo los proveedores de salud mental con licencia, habilitados o registrados, y los proveedores con licencia para prestar servicios a pacientes con trastornos por abuso de sustancias figuran en el directorio de proveedores del plan.

## CRESTWOOD FREISE HOPE HOUSE

### Servicios de salud mental para adultos

¿Acepta clientes nuevos?  
Solo derivación

#### Especialidad del proveedor

- ***Servicios proporcionados por compañeros:***
  - \* *Tutoría*
  - \* *Defensa*
  - \* *Apoyo*
  - \* *Educación*
  - \* *Evaluación*
- ***Terapia dialéctica conductual (DBT)***
- ***Atención informada de traumas***
- ***Apoyo integral al bienestar***
- ***Modelo de servicio de recuperación dual***

- **Capacidades lingüísticas:**
  - \*La línea de idioma se usa para la traducción de idiomas
- **Tipo de proveedor:**
  - \*Institución residencial para adultos en casos de crisis 24/7
- **Capacidades culturales:**
  - \*Programa totalmente inclusivo que proporciona servicios a clientes adultos de todos los entornos culturales

**Correo electrónico:** [info@crestwoodbakersfield.com](mailto:info@crestwoodbakersfield.com)

**Afiliación colectiva del proveedor:** Crestwood Behavioral Health Inc.

**Dirección:**  
721 8th St  
Bakersfield, CA 9304-2224

**Número:**  
661-326-9700

**URL del sitio web:**  
<https://crestwoodbehavioralhealth.com/location/bakersfield>

Todos los proveedores cumplen con los requisitos de la ADA.



---

## CRESTWOOD FREISE HOPE HOUSE

---

Solo personal con licencia, habilitado o registrado\*

<b>Nombre del trabajador (apellido, nombre, I.)</b>	<b>Tipo de facultativo</b>	<b>Número de NPI del proveedor del servicio</b>	<b>Tipo de Licencia</b>	<b>Licencia Número</b>	<b>¿Tiene actualizados los requisitos de capacitación en competencias culturales?</b>

\* Los servicios pueden recibirse de un proveedor individual o de un equipo de proveedores que trabaje bajo la dirección de un profesional autorizado que ejerza dentro de la pertinente especialidad. Solo los proveedores de salud mental con licencia, habilitados o registrados, y los proveedores con licencia para prestar servicios a pacientes con trastornos por abuso de sustancias figuran en el directorio de proveedores del plan.

## CRESTWOOD PSYCHIATRIC HEALTH FACILITY

### Servicios de salud mental para adultos

¿Acepta clientes nuevos?  
Solo derivación

### Especialidad del proveedor

- *Terapia dialéctica conductual (DBT)*
- *Plan de acción de recuperación del bienestar (WRAP)*
- *Búsqueda de seguridad*
- *Educación sobre medicamentos*
- *Servicios de atención informada de traumas en un entorno de recuperación*

- **Capacidades lingüísticas:**

\*Línea de idioma para fines de traducción. Además contamos con profesionales para la ASL y coreano y otras modalidades si un cliente lo desea.

- **Tipo de proveedor:**

\*Instalación de salud psiquiátrica para adultos

- **Capacidades culturales:**

\*Programa totalmente inclusivo que proporciona servicios a clientes adultos de todos los entornos culturales

**Correo electrónico:** [info@crestwoodbakersfield.com](mailto:info@crestwoodbakersfield.com)

**Afiliación colectiva del proveedor:** Crestwood Behavioral Health Inc.

**Dirección:**

6700 Eucalyptus Drive  
Ste C  
Bakersfield, CA 93306

**Número:**

661-363-5947

**URL del sitio web:**

<https://crestwoodbehavioralhealth.com/location/bakersfield>

Todos los proveedores cumplen con los requisitos de la ADA.

---

## CRESTWOOD PSYCHIATRIC HEALTH FACILITY

---

Solo personal con licencia, habilitado o registrado\*

<b>Nombre del trabajador (apellido, nombre, I.)</b>	<b>Tipo de facultativo</b>	<b>Número de NPI del proveedor del servicio</b>	<b>Tipo de Licencia</b>	<b>Licencia Número</b>	<b>¿Tiene actualizados los requisitos de capacitación en competencias culturales?</b>

\* Los servicios pueden recibirse de un proveedor individual o de un equipo de proveedores que trabaje bajo la dirección de un profesional autorizado que ejerza dentro de la pertinente especialidad. Solo los proveedores de salud mental con licencia, habilitados o registrados, y los proveedores con licencia para prestar servicios a pacientes con trastornos por abuso de sustancias figuran en el directorio de proveedores del plan.

## GOOD SAMARITAN HOSPITAL

Salud mental para adultos  
mayores de 55 años

¿Acepta clientes nuevos? Sí

### Especialidad del proveedor

- *Institución designada conforme a LPS 5150 para el tratamiento de enfermedades mentales de la población geriátrica de 55 años o más*

- **Capacidades lingüísticas:**  
\*Contamos con servicios de traducción certificados y servicios de ASL.
- **Tipo de proveedor:**  
\*Hospital de geropsiquiatría
- **Capacidades culturales:**  
\*Servicios de salud mental para poblaciones geriátricas multiculturales para mayores de 55 años. Somos una institución que atiende a la población de LGBTQ.

**Correo electrónico:** [N/D](#)

**Afiliación colectiva del proveedor:** Good Samaritan Hospital

**Dirección:**  
901 Olive Drive  
Bakersfield, CA 93308

**Número:**  
661-215-7500

**URL del sitio web:**  
<http://www.goodsamhospital.com>

Todos los proveedores cumplen con los requisitos de la ADA.

---

GOOD SAMARITAN HOSPITAL

---

Solo personal con licencia, habilitado o registrado\*

<b>Nombre del trabajador (apellido, nombre, I.)</b>	<b>Tipo de facultativo</b>	<b>Número de NPI del proveedor del servicio</b>	<b>Tipo de Licencia</b>	<b>Licencia Número</b>	<b>¿Tiene actualizados los requisitos de capacitación en competencias culturales?</b>

\* Los servicios pueden recibirse de un proveedor individual o de un equipo de proveedores que trabaje bajo la dirección de un profesional autorizado que ejerza dentro de la pertinente especialidad. Solo los proveedores de salud mental con licencia, habilitados o registrados, y los proveedores con licencia para prestar servicios a pacientes con trastornos por abuso de sustancias figuran en el directorio de proveedores del plan.

## KERN BHRS ACCESS AND ASSESSMENT CENTER

### Servicios de salud mental para adultos

¿Acepta clientes nuevos? Sí

#### Especialidad del proveedor

- *N/D*

- **Capacidades lingüísticas:**

- \*Español
- \*Línea de idioma (para todos los otros idiomas)

- **Tipo de proveedor:**

- \*Servicios de salud mental
- \*Gestión de casos objetivos
- \*Servicios de apoyo con medicamentos
- \*Intervención en casos de crisis

- **Capacidades culturales:**

- \*N/D

**Correo electrónico:** [N/D](#)

**Afiliación colectiva del proveedor:** Kern Behavioral Health & Recovery Services

**Dirección:**

2151 College Avenue  
Bakersfield, CA 93305-4172

**Número:**

661-868-8080

**URL del sitio web:**

<http://www.kernbhhs.org>

Todos los proveedores cumplen con los requisitos de la ADA.

## KERN BHRS ACCESS AND ASSESSMENT CENTER

Solo personal con licencia, habilitado o registrado\*

<b>Nombre del trabajador (apellido, nombre, I.)</b>	<b>Tipo de facultativo</b>	<b>Número de NPI del proveedor del servicio</b>	<b>Tipo de Licencia</b>	<b>Licencia Número</b>	<b>¿Tiene actualizados los requisitos de capacitación en competencias culturales?</b>
Botha, Bianca	Trabajador social clínico asociado	1740841253	ACSW	73247	No
Gallardo, Elizabeth	Trabajador social clínico asociado	1144799685	ACSW	86422	Sí
Gonzales, Gisela	Terapeuta matrimonial y familiar asociado	1568893956	AMFT	84678	Sí
Herskowitz, Andrea	Trabajador social clínico asociado	1073058863	ACSW	85838	Sí

\* Los servicios pueden recibirse de un proveedor individual o de un equipo de proveedores que trabaje bajo la dirección de un profesional autorizado que ejerza dentro de la pertinente especialidad. Solo los proveedores de salud mental con licencia, habilitados o registrados, y los proveedores con licencia para prestar servicios a pacientes con trastornos por abuso de sustancias figuran en el directorio de proveedores del plan.

## KERN BHRS ACCESS AND ASSESSMENT CENTER

Solo personal con licencia, habilitado o registrado\*

<b>Nombre del trabajador (apellido, nombre, I.)</b>	<b>Tipo de facultativo</b>	<b>Número de NPI del proveedor del servicio</b>	<b>Tipo de Licencia</b>	<b>Licencia Número</b>	<b>¿Tiene actualizados los requisitos de capacitación en competencias culturales?</b>
King, Eric	Trabajador social clínico asociado	1578010591	ACSW	73982	Sí
Lewis, Melvin	Terapeuta matrimonial y familiar asociado	1811243793	AMFT	93565	Sí
Tahsini, Izabel	Terapeuta familiar y matrimonial con licencia	1407242019	LMFT	98053	Sí

\* Los servicios pueden recibirse de un proveedor individual o de un equipo de proveedores que trabaje bajo la dirección de un profesional autorizado que ejerza dentro de la pertinente especialidad. Solo los proveedores de salud mental con licencia, habilitados o registrados, y los proveedores con licencia para prestar servicios a pacientes con trastornos por abuso de sustancias figuran en el directorio de proveedores del plan.



## KERN BHRS LINKAGE PROGRAMS ADULT TRANSITION TEAM (ATT)

### Servicios de salud mental para adultos

¿Acepta clientes nuevos? Sí

#### Especialidad del proveedor

- *Búsqueda de seguridad (hombres y mujeres)*
- *Pensamientos de cambio*
- *Terapia dialéctica conductual (DBT)*

- **Capacidades lingüísticas:**

- \*Español
- \*Portugués
- \*Línea de idioma (para todos los otros idiomas)

- **Tipo de proveedor:**

- \*Servicios de salud mental
- \*Gestión de casos objetivos
- \*Servicios de apoyo con medicamentos
- \*Intervención en casos de crisis

- **Capacidades culturales:**

- \*Los servicios se proporcionan siempre adaptados a las diferentes culturas y en relación con los médicos clínicos y especialistas que cuentan con estas competencias cuando son necesarias.

**Correo electrónico:** N/D

**Afiliación colectiva del proveedor:**

Kern Behavioral Health & Recovery Services

**Dirección:**

2525 N Chester Avenue  
Ste C Bakersfield, CA  
93308-1770

**Número:**

661-868-1842

**URL del sitio web:**

<http://www.kernbhhs.org>

Todos los proveedores cumplen con los requisitos de la ADA.

---

## KERN BHRS LINKAGE PROGRAMS ADULT TRANSITION TEAM (ATT)

---

Solo personal con licencia, habilitado o registrado\*

<b>Nombre del trabajador (apellido, nombre, I.)</b>	<b>Tipo de facultativo</b>	<b>Número de NPI del proveedor del servicio</b>	<b>Tipo de Licencia</b>	<b>Licencia Número</b>	<b>¿Tiene actualizados los requisitos de capacitación en competencias culturales?</b>
Catlett, Jennifer R	Terapeuta familiar y matrimonial con licencia	1215133053	LMFT	93997	Sí
Chaffin, Tamara	Trabajador social clínico asociado	1386772408	ACSW	78677	Sí
Culy, Michelle M	Terapeuta matrimonial y familiar asociado	1003166497	AMFT	76960	Sí
Feldman, Richard	Doctor en medicina	1942336706	MD	A22141	No

\* Los servicios pueden recibirse de un proveedor individual o de un equipo de proveedores que trabaje bajo la dirección de un profesional autorizado que ejerza dentro de la pertinente especialidad. Solo los proveedores de salud mental con licencia, habilitados o registrados, y los proveedores con licencia para prestar servicios a pacientes con trastornos por abuso de sustancias figuran en el directorio de proveedores del plan.

---

## KERN BHRS LINKAGE PROGRAMS ADULT TRANSITION TEAM (ATT)

---

Solo personal con licencia, habilitado o registrado\*

<b>Nombre del trabajador (apellido, nombre, I.)</b>	<b>Tipo de facultativo</b>	<b>Número de NPI del proveedor del servicio</b>	<b>Tipo de Licencia</b>	<b>Licencia Número</b>	<b>¿Tiene actualizados los requisitos de capacitación en competencias culturales?</b>
Giesbrecht, Mark	Doctor en medicina	1366554560	MD	A84165	No
Korth, Shauna		1598172843		N/A	Sí
Mendez Valencia, Ana L	Trabajador social clínico asociado	1376090787		N/A	No
Muller, Joan	Enfermera registrada	1861523144	RN	549469	Sí

\* Los servicios pueden recibirse de un proveedor individual o de un equipo de proveedores que trabaje bajo la dirección de un profesional autorizado que ejerza dentro de la pertinente especialidad. Solo los proveedores de salud mental con licencia, habilitados o registrados, y los proveedores con licencia para prestar servicios a pacientes con trastornos por abuso de sustancias figuran en el directorio de proveedores del plan.

---

## KERN BHRS LINKAGE PROGRAMS ADULT TRANSITION TEAM (ATT)

---

Solo personal con licencia, habilitado o registrado\*

<b>Nombre del trabajador (apellido, nombre, I.)</b>	<b>Tipo de facultativo</b>	<b>Número de NPI del proveedor del servicio</b>	<b>Tipo de Licencia</b>	<b>Licencia Número</b>	<b>¿Tiene actualizados los requisitos de capacitación en competencias culturales?</b>
Sheth, Atul	Doctor en medicina	1942392212	MD	46687	No
Vazquez, Lorraine	Enfermera vocacional Licenciada	1437426467	LVN	258358	Sí

\* Los servicios pueden recibirse de un proveedor individual o de un equipo de proveedores que trabaje bajo la dirección de un profesional autorizado que ejerza dentro de la pertinente especialidad. Solo los proveedores de salud mental con licencia, habilitados o registrados, y los proveedores con licencia para prestar servicios a pacientes con trastornos por abuso de sustancias figuran en el directorio de proveedores del plan.

## KERN BHRS ADULT WRAPAROUND

### Servicios de salud mental para adultos

¿Acepta clientes nuevos? Sí

#### Especialidad del proveedor

- N/A

- **Capacidades lingüísticas:**

- \*Español
- \*Línea de idioma (para todos los otros idiomas)

- **Tipo de proveedor:**

- \*Servicios de salud mental
- \*Intervención en casos de crisis

- **Capacidades culturales:**

- \* N/A

**Correo electrónico:** N/D

**Afiliación colectiva del proveedor:** Kern Behavioral Health & Recovery Services

**Dirección:**

2151 College Avenue  
Bakersfield, CA 93305-4172

**Número:**

661-868-8080

**URL del sitio web:**

<http://www.kernbhhs.org>

Todos los proveedores cumplen con los requisitos de la ADA.

## KERN BHRS ADULT WRAPAROUND

Solo personal con licencia, habilitado o registrado\*

<b>Nombre del trabajador (apellido, nombre, I.)</b>	<b>Tipo de facultativo</b>	<b>Número de NPI del proveedor del servicio</b>	<b>Tipo de Licencia</b>	<b>Licencia Número</b>	<b>¿Tiene actualizados los requisitos de capacitación en competencias culturales?</b>
Anaya-Mondary, Gricel	Terapeuta matrimonial y familiar asociado	1073066775	AMFT	86102	Sí
Garza, Christine	Trabajador social clínico asociado	1316417504	ACSW	87227	Sí
Laymance, Gail	Terapeuta matrimonial y familiar asociado	1366980450	AMFT	104153	Sí
Taminich, Rachel	Enfermera vocacional Licenciada	1619396298	LVN	109816	Sí

\* Los servicios pueden recibirse de un proveedor individual o de un equipo de proveedores que trabaje bajo la dirección de un profesional autorizado que ejerza dentro de la pertinente especialidad. Solo los proveedores de salud mental con licencia, habilitados o registrados, y los proveedores con licencia para prestar servicios a pacientes con trastornos por abuso de sustancias figuran en el directorio de proveedores del plan.

KERN BHRS LINKAGE PROGRAMS ASSERTIVE  
COMMUNITY TREATMENT (ACT)

Servicios de salud mental para adultos

¿Acepta clientes nuevos? Sí

Especialidad del proveedor

- **Psiquiatría-adulto**
- **Tratamiento de la comunidad asertiva**

• **Capacidades lingüísticas:**

- \*Español
- \*Línea de idioma (para todos los otros idiomas)

• **Tipo de proveedor:**

- \*Servicios de salud mental
- \*Gestión de casos objetivos
- \*Servicios de apoyo con medicamentos
- \*Intervención en casos de crisis

• **Capacidades culturales:**

- \* Todos los orígenes culturales

**Correo electrónico:** N/D

**Afiliación colectiva del proveedor:** Kern Behavioral Health & Recovery Services

**Dirección:**

5121 Stockdale  
Highway, Ste 275  
Bakersfield, CA 93309

**Número:**

661-868-5000

**URL del sitio web:**

<http://www.kernbhhs.org>

Todos los proveedores cumplen con los requisitos de la ADA.

---

**KERN BHRS LINKAGE PROGRAMS ASSERTIVE COMMUNITY  
TREATMENT (ACT)**

---

**Solo personal con licencia, habilitado o registrado\***

<b>Nombre del trabajador (apellido, nombre, I.)</b>	<b>Tipo de facultativo</b>	<b>Número de NPI del proveedor del servicio</b>	<b>Tipo de licencia</b>	<b>Número de licencia</b>	<b>¿Tiene actualizados los requisitos de capacitación en competencias culturales?</b>
Bangasan, Rossano	Doctor en medicina	1659407955	MD	A82239	Sí
Brar, Ramandee p	Enfermera diplomada	1700233954	RN	790759	Sí
Desai, Komal	Psiquiatra con licencia	1144217506	MD	A71331	No

\* Los servicios pueden recibirse de un proveedor individual o de un equipo de proveedores que trabaje bajo la dirección de un profesional autorizado que ejerza dentro de la pertinente especialidad. Solo los proveedores de salud mental con licencia, habilitados o registrados, y los proveedores con licencia para prestar servicios a pacientes con trastornos por abuso de sustancias figuran en el directorio de proveedores del plan.



KERN BHRS LINKAGE PROGRAMS ASSERTIVE COMMUNITY  
TREATMENT DEL NORTE (ACT DEL NORTE)

Servicios de salud mental para adultos

¿Acepta clientes nuevos? Sí

Especialidad del proveedor

- *Tratamiento asertivo comunitario*
- *Psiquiatría para adultos*

- **Capacidades lingüísticas:**

- \*Español
- \*Línea de idioma (para todos los otros idiomas)

- **Capacidades culturales:**

- \* Todos los orígenes culturales

- **Tipo de proveedor:**

- \* Intervención en caso de crisis
- \* Servicios de apoyo para la medicación
- \* Servicios de salud mental
- \* Administración de casos específicos

**Correo electrónico:** N/D

- **Afiliación colectiva del proveedor:** Kern Behavioral Health & Recovery Services

**Dirección:**

2525 N Chester Avenue  
Ste C

Bakersfield, CA 93308-1770

**Número:**

661-868-1842

**URL del sitio web:**

<http://www.kernbhhs.org>

Todos los proveedores cumplen con los requisitos de la ADA.

KERN BHRS LINKAGE PROGRAMS ASSERTIVE COMMUNITY  
TREATMENT DEL NORTE (ACT DEL NORTE)

Solo personal con licencia, habilitado o registrado\*

<b>Nombre del trabajador (apellido, nombre, I.)</b>	<b>Tipo de facultativo</b>	<b>Número de NPI del proveedor del servicio</b>	<b>Tipo de Licencia</b>	<b>Licencia Número</b>	<b>¿Tiene actualizados los requisitos de capacitación en competencias culturales?</b>
Appleton, Sarah	Terapeuta familiar y matrimonial con licencia	1386830602	LMFT	48208	Sí
Feldman, Richard	Doctor en medicina	1942336706	MD	A22141	No
Giesbrecht, Mark	Doctor en medicina	1366554560	MD	A84165	No
Macias, Nidia	Terapeuta matrimonial y familiar asociado	1245782069	AMFT	95703	Sí
Sheth, Atul	Doctor en medicina	1942392212	MD	46687	No

\* Los servicios pueden recibirse de un proveedor individual o de un equipo de proveedores que trabaje bajo la dirección de un profesional autorizado que ejerza dentro de la pertinente especialidad. Solo los proveedores de salud mental con licencia, habilitados o registrados, y los proveedores con licencia para prestar servicios a pacientes con trastornos por abuso de sustancias figuran en el directorio de proveedores del plan.

## KERN BHRS ASSISTED OUTPATIENT TREATMENT (AOT)

### Servicios de salud mental para adultos

¿Acepta clientes nuevos? **SÍ**

#### Especialidad del proveedor

- *Psiquiatría - adultos*

- **Capacidades lingüísticas:**

- \*Español
- \*Línea de idioma (para todos los otros idiomas)

- **Capacidades culturales:**

- \* Todos los orígenes culturales

- **Tipo de proveedor:**

- \* Intervención en caso de crisis
- \* Servicios de apoyo para la medicación
- \* Servicios de salud mental
- \* Administración de casos específicos

**Correo electrónico:** **N/D**

- **Afiliación colectiva del proveedor:** Kern Behavioral Health & Recovery Services

**Dirección:**

2525 N Chester Avenue  
Ste C

Bakersfield, CA 93308-1770

**Número:**

661-868-1753

**URL del sitio web:**

<http://www.kernbhhs.org>

**Todos los proveedores cumplen con los requisitos de la ADA.**

## KERN ASSISTED OUTPATIENT TREATMENT(AOT)

Solo personal con licencia, habilitado o registrado\*

<b>Nombre del trabajador (apellido, nombre, I.)</b>	<b>Tipo de facultativo</b>	<b>Número de NPI del proveedor del servicio</b>	<b>Tipo de Licencia</b>	<b>Licencia Número</b>	<b>¿Tiene actualizados los requisitos de capacitación en competencias culturales?</b>
Appleton, Sarah	Terapeuta familiar y matrimonial con licencia	1386830602	LMFT	48208	Sí
Feldman, Richard	Doctor en medicina	1942336706	MD	A22141	No
Giesbrecht, Mark	Doctor en medicina	1366554560	MD	A84165	No
Sheth, Atul	Doctor en medicina	1942392212	MD	46687	No

\* Los servicios pueden recibirse de un proveedor individual o de un equipo de proveedores que trabaje bajo la dirección de un profesional autorizado que ejerza dentro de la pertinente especialidad. Solo los proveedores de salud mental con licencia, habilitados o registrados, y los proveedores con licencia para prestar servicios a pacientes con trastornos por abuso de sustancias figuran en el directorio de proveedores del plan.

## KERN BHRS BLANTON ACADEMY

### Servicios de salud mental para adolescentes

¿Acepta clientes nuevos? Sí

#### Especialidad del proveedor

- *Terapia dialéctica conductual (DBT)*
- *Terapia de reemplazo de agresión (ART)*
- *Atención informada de traumas*
- *Matriz*
- *Mi vida, mi elección*
- *Citas seguras*

- **Capacidades lingüísticas:**

- \*Español
- \*Línea de idioma (para todos los otros idiomas)

- **Capacidades culturales:**

- \*Recibió capacitación sobre explotación sexual comercial de niños (CSEC)
- \*Especialista en abuso de sustancias

- **Tipo de proveedor:**

- \*Servicios de salud mental
- \*Gestión de casos objetivos
- \*Servicios conductuales terapéuticos (TBS) - Niños/jóvenes hasta los 21 años
- \*Coordinación de cuidados intensivos (ICC) - Niños/jóvenes hasta los 21 años
- \*Servicios domiciliarios intensivos (IHBS) - Niños/jóvenes hasta los 21 años
- \*Servicios de apoyo con medicamentos
- \*Intervención en casos de crisis

**Correo electrónico:** N/D

**Afiliación colectiva del proveedor:** Kern Behavioral Health & Recovery Services

**Dirección:**

3300 Truxtun Avenue Ste  
200 290  
Bakersfield, CA 93301-3123

**Número:**

661-868-8300

**URL del sitio web:**

<http://www.kernbhhs.org>

Todos los proveedores cumplen con los requisitos de la ADA.

## KERN BHRS BLANTON ACADEMY

Solo personal con licencia, habilitado o registrado\*

<b>Nombre del trabajador (apellido, nombre, I.)</b>	<b>Tipo de facultativo</b>	<b>Número de NPI del proveedor del servicio</b>	<b>Tipo de licencia</b>	<b>Número de licencia</b>	<b>¿Tiene actualizados los requisitos de capacitación en competencias culturales?</b>
Hernandez, Angela	Asistente social clínica afiliada	1013049642	ACSW	36153	No
Kase, Michael	Psiquiatra con licencia	1083885164	MÉDICO Y CIRUJANO A	A106492	Sí
Olango , Garth	Psiquiatra con licencia	1033359914	MÉDICO Y CIRUJANO A	A113046	Sí

\* Los servicios pueden recibirse de un proveedor individual o de un equipo de proveedores que trabaje bajo la dirección de un profesional autorizado que ejerza dentro de la pertinente especialidad. Solo los proveedores de salud mental con licencia, habilitados o registrados, y los proveedores con licencia para prestar servicios a pacientes con trastornos por abuso de sustancias figuran en el directorio de proveedores del plan.

## KERN BHRS CHILDREN'S EAST BAKERSFIELD 1

### Servicios de salud mental para niños

¿Acepta clientes nuevos? Sí

#### Especialidad del proveedor

- *Atención informada de traumas*
- *Jóvenes que cometan delitos sexuales*
- *Jóvenes en libertad provisional (manejo de la ira/abuso de sustancias)*

- **Capacidades lingüísticas:**

- \*Español
- \*Mandarín
- \*Taiwanés
- \*Línea de idioma (para todos los otros idiomas)

- **Capacidades culturales:**

- \*N/D

- **Tipo de proveedor:**

- \*Servicios de salud mental
- \*Gestión de casos objetivos
- \*Servicios conductuales terapéuticos (TBS)
  - Niños/jóvenes hasta los 21 años
- \*Coordinación de cuidados intensivos (ICC)
  - Niños/jóvenes hasta los 21 años
- \*Servicios domiciliarios intensivos (IHBS) - Niños/jóvenes hasta los 21 años
- \*Servicios de apoyo con medicamentos
- \*Intervención en casos de crisis

**Correo electrónico:** N/D

**Afiliación colectiva del proveedor:** Kern Behavioral Health & Recovery Services

**Dirección:**

2621 Oswell St Ste 107,119  
Bakersfield, CA 93306-3172

**Número:**

661-868-6750

**URL del sitio web:**

<http://www.kernbhhs.org>

Todos los proveedores cumplen con los requisitos de la ADA.

## KERN BHRS CHILDREN'S EAST BAKERSFIELD 1

Solo personal con licencia, habilitado o registrado\*

<b>Nombre del trabajador (apellido, nombre, I.)</b>	<b>Tipo de facultativo</b>	<b>Número de NPI del proveedor del servicio</b>	<b>Tipo de licencia</b>	<b>Número de licencia</b>	<b>¿Tiene actualizados los requisitos de capacitación en competencias culturales?</b>
Bhatia, Minal D	Doctor en medicina	1447788252	MD	N/A	Sí
Bryan, Matthew	Doctor en medicina de Osteopatía	1902251143	DO	20A15742	No
Figueroa, Luis	Terapeuta matrimonial y familiar asociado	1508427188	AMFT	112296	Sí
Irvin, Noelia	Terapeuta matrimonial y familiar asociado	1114310810	AMFT	71653	Sí
Kahlon, Angad	Doctor en medicina	1548798465		N/A	Sí

\* Los servicios pueden recibirse de un proveedor individual o de un equipo de proveedores que trabaje bajo la dirección de un profesional autorizado que ejerza dentro de la pertinente especialidad. Solo los proveedores de salud mental con licencia, habilitados o registrados, y los proveedores con licencia para prestar servicios a pacientes con trastornos por abuso de sustancias figuran en el directorio de proveedores del plan.



## KERN BHRS CHILDREN'S EAST BAKERSFIELD 1

Solo personal con licencia, habilitado o registrado\*

<b>Nombre del trabajador (apellido, nombre, I.)</b>	<b>Tipo de facultativo</b>	<b>Número de NPI del proveedor del servicio</b>	<b>Tipo de licencia</b>	<b>Número de licencia</b>	<b>¿Tiene actualizados los requisitos de capacitación en competencias culturales?</b>
Kase, Michael	Doctor en medicina	1083885164	MD	A106492	No
Madziarski, Samantha	Doctor en medicina	1477933794	MD	A150322	Sí
Marquez, Norma	Terapeuta familiar y matrimonial con licencia	1639209091	LMFT	98695	Sí
Mena, Ana		1861786386		N/A	Sí
Meza, Carlos	Doctor en medicina	1164950606	MD	N/A	Sí

\* Los servicios pueden recibirse de un proveedor individual o de un equipo de proveedores que trabaje bajo la dirección de un profesional autorizado que ejerza dentro de la pertinente especialidad. Solo los proveedores de salud mental con licencia, habilitados o registrados, y los proveedores con licencia para prestar servicios a pacientes con trastornos por abuso de sustancias figuran en el directorio de proveedores del plan.

## KERN BHRS CHILDREN'S EAST BAKERSFIELD 1

Solo personal con licencia, habilitado o registrado\*

<b>Nombre del trabajador (apellido, nombre, I.)</b>	<b>Tipo de facultativo</b>	<b>Número de NPI del proveedor del servicio</b>	<b>Tipo de licencia</b>	<b>Número de licencia</b>	<b>¿Tiene actualizados los requisitos de capacitación en competencias culturales?</b>
Perez, Juan	Trabajador social clínico asociado	1376939488	ACSW	84446	Sí
Sohel, Ahsan	Doctor en medicina de Osteopatía	1891181970	DO	20A14962	Sí
Teng, Hui-Hua	Terapeuta familiar y matrimonial con licencia	1023259793	LMFT	87220	Sí
Thara, Saad	Doctor en medicina	1295256006	MD	N/A	Sí

\* Los servicios pueden recibirse de un proveedor individual o de un equipo de proveedores que trabaje bajo la dirección de un profesional autorizado que ejerza dentro de la pertinente especialidad. Solo los proveedores de salud mental con licencia, habilitados o registrados, y los proveedores con licencia para prestar servicios a pacientes con trastornos por abuso de sustancias figuran en el directorio de proveedores del plan.

## KERN BHRS CHILDREN'S EAST BAKERSFIELD 1

Solo personal con licencia, habilitado o registrado\*

<b>Nombre del trabajador (apellido, nombre, I.)</b>	<b>Tipo de facultativo</b>	<b>Número de NPI del proveedor del servicio</b>	<b>Tipo de licencia</b>	<b>Número de licencia</b>	<b>¿Tiene actualizados los requisitos de capacitación en competencias culturales?</b>
Vasan, Sarayu	Doctor en medicina	1619355138	MD	20A11315	No
Wenderoth, Christine	Consejero clínico profesional asociado	1518496124	APCC	5422	Sí

\* Los servicios pueden recibirse de un proveedor individual o de un equipo de proveedores que trabaje bajo la dirección de un profesional autorizado que ejerza dentro de la pertinente especialidad. Solo los proveedores de salud mental con licencia, habilitados o registrados, y los proveedores con licencia para prestar servicios a pacientes con trastornos por abuso de sustancias figuran en el directorio de proveedores del plan.

## KERN BHRS CHILDREN'S EAST BAKERSFIELD 2

### Servicios de salud mental para niños

¿Acepta clientes nuevos? Sí

#### Especialidad del proveedor

- *Atención informada de traumas*
- *Terapia funcional familiar (FFT)*

- **Capacidades lingüísticas:**

- \*Español
- \*Francés
- \*Línea de idioma (para todos los otros idiomas)

- **Capacidades culturales:**

- \*N/D

- **Tipo de proveedor:**

- \*Servicios de salud mental
- \*Gestión de casos objetivos
- \*Servicios conductuales terapéuticos (TBS) - Niños/jóvenes hasta los 21 años
- \*Coordinación de cuidados intensivos (ICC) - Niños/jóvenes hasta los 21 años
- \*Servicios domiciliarios intensivos (IHBS) - Niños/jóvenes hasta los 21 años
- \*Servicios de apoyo con medicamentos
- \*Intervención en casos de crisis

**Correo electrónico:** N/D

**Afiliación colectiva del proveedor:** Kern Behavioral Health & Recovery Services

**Dirección:**

2621 Oswell St  
Ste 107, 119  
Bakersfield, CA 93306-3172

**Número:**

661-868-6750

**URL del sitio web:**

<http://www.kernbhhs.org>

Todos los proveedores cumplen con los requisitos de la ADA.

## KERN BHRS CHILDREN'S EAST BAKERSFIELD 2

Solo personal con licencia, habilitado o registrado\*

<b>Nombre del trabajador (apellido, nombre, I.)</b>	<b>Tipo de facultativo</b>	<b>Número de NPI del proveedor del servicio</b>	<b>Tipo de licencia</b>	<b>Número de licencia</b>	<b>¿Tiene actualizados los requisitos de capacitación en competencias culturales?</b>
Amlashi, Ashkan		1912308826		N/A	Sí
Bergendahl, Veronica	Trabajador social clínico asociado	1780199620	ACSW	86573	Sí
Bhatia, Minal D	Doctor en medicina	1447788252	MD	N/A	Sí
Bryan, Matthew	Doctor en medicina de Osteopatía	1902251143	DO	20A15742	No
Clark, Samantha	Terapeuta matrimonial y familiar asociado	1871154443	AMFT	1147220	Sí

\* Los servicios pueden recibirse de un proveedor individual o de un equipo de proveedores que trabaje bajo la dirección de un profesional autorizado que ejerza dentro de la pertinente especialidad. Solo los proveedores de salud mental con licencia, habilitados o registrados, y los proveedores con licencia para prestar servicios a pacientes con trastornos por abuso de sustancias figuran en el directorio de proveedores del plan.

## KERN BHRS CHILDREN'S EAST BAKERSFIELD 2

Solo personal con licencia, habilitado o registrado\*

<b>Nombre del trabajador (apellido, nombre, I.)</b>	<b>Tipo de facultativo</b>	<b>Número de NPI del proveedor del servicio</b>	<b>Tipo de licencia</b>	<b>Número de licencia</b>	<b>¿Tiene actualizados los requisitos de capacitación en competencias culturales?</b>
Kahlon, Angad	Doctor en medicina	1548798465	MD	N/A	Sí
Kase, Michael	Doctor en medicina	1083885164	MD	A106492	No
Madziarski, Samantha	Doctor en medicina	1477933794	MD	A150322	Sí
Meza, Carlos		1164950606		N/A	Sí
Ramirez, Yesica	Terapeuta matrimonial y familiar asociado	1114401031	AMFT	109903	Sí

\* Los servicios pueden recibirse de un proveedor individual o de un equipo de proveedores que trabaje bajo la dirección de un profesional autorizado que ejerza dentro de la pertinente especialidad. Solo los proveedores de salud mental con licencia, habilitados o registrados, y los proveedores con licencia para prestar servicios a pacientes con trastornos por abuso de sustancias figuran en el directorio de proveedores del plan.

## KERN BHRS CHILDREN'S EAST BAKERSFIELD 2

Solo personal con licencia, habilitado o registrado\*

<b>Nombre del trabajador (apellido, nombre, I.)</b>	<b>Tipo de facultativo</b>	<b>Número de NPI del proveedor del servicio</b>	<b>Tipo de licencia</b>	<b>Número de licencia</b>	<b>¿Tiene actualizados los requisitos de capacitación en competencias culturales?</b>
Rosant, Christine	Terapeuta matrimonial y familiar asociado	1720105760	AMFT	78806	Sí
Sohel, Ahsan	Doctor en medicina de Osteopatía	1891181970	DO	20A14962	Sí
Thara, Saad	Doctor en medicina	1295256006	MD	N/A	Sí
Vasan, Sarayu	Doctor en medicina	1619355138	MD	20A11315	No

\* Los servicios pueden recibirse de un proveedor individual o de un equipo de proveedores que trabaje bajo la dirección de un profesional autorizado que ejerza dentro de la pertinente especialidad. Solo los proveedores de salud mental con licencia, habilitados o registrados, y los proveedores con licencia para prestar servicios a pacientes con trastornos por abuso de sustancias figuran en el directorio de proveedores del plan.

## KERN BHRS CHILDREN'S EAST BAKERSFIELD 3

### Servicios de salud mental para niños

¿Acepta clientes nuevos? Sí

#### Especialidad del proveedor

- *Cuidado de trauma informado*
- *Juveniles que ofenden sexualmente*
- *Juventud probatoria*
- *Manejo de la ira*
- *Psiquiatría-Neurología*
- *Trastornos del uso de sustancias (Sud)*

- **Capacidades lingüísticas:**

- \*Español
- \*Línea de idioma (para todos los otros idiomas)

- **Capacidades culturales:**

- \*N/D

- **Tipo de proveedor:**

- \*Servicios de salud mental
- \*Gestión de casos objetivos
- \*Servicios conductuales terapéuticos (TBS) - Niños/jóvenes hasta los 21 años
- \*Coordinación de cuidados intensivos (ICC) - Niños/jóvenes hasta los 21 años
- \*Servicios domiciliarios intensivos (IHBS) - Niños/jóvenes hasta los 21 años
- \*Servicios de apoyo con medicamentos
- \*Intervención en casos de crisis

**Correo electrónico:** N/D

**Afiliación colectiva del proveedor:** Kern Behavioral Health & Recovery Services

**Dirección:**

2621 Oswell St  
Ste 107, 119  
Bakersfield, CA 93306-3172

**Número:**

661-868-6750

**URL del sitio web:**

<http://www.kernbhhs.org>

Todos los proveedores cumplen con los requisitos de la ADA.



## KERN BHRS CHILDREN'S EAST BAKERSFIELD 3

Solo personal con licencia, habilitado o registrado\*

<b>Nombre del trabajador (apellido, nombre, I.)</b>	<b>Tipo de facultativo</b>	<b>Número de NPI del proveedor del servicio</b>	<b>Tipo de licencia</b>	<b>Número de licencia</b>	<b>¿Tiene actualizados los requisitos de capacitación en competencias culturales?</b>
Bhatia, Minal D	Doctor en medicina	1447788252	MD	N/A	Sí
Bryan, Matthew	Doctor en medicina de Osteopatía	1902251143	DO	20A15742	No
Dunn, Toni	Terapeuta familiar y matrimonial con licencia	1972632495	LMFT	49894	Sí
Friedman, Karen	Terapeuta familiar y matrimonial con licencia	1346687639	LMFT	97619	Sí
Garza, Leannndra	Terapeuta familiar y matrimonial con licencia	1942780788		N/A	Sí

\* Los servicios pueden recibirse de un proveedor individual o de un equipo de proveedores que trabaje bajo la dirección de un profesional autorizado que ejerza dentro de la pertinente especialidad. Solo los proveedores de salud mental con licencia, habilitados o registrados, y los proveedores con licencia para prestar servicios a pacientes con trastornos por abuso de sustancias figuran en el directorio de proveedores del plan.

## KERN BHRS CHILDREN'S EAST BAKERSFIELD 3

Solo personal con licencia, habilitado o registrado\*

Nombre del trabajador (apellido, nombre, I.)	Tipo de facultativo	Número de NPI del proveedor del servicio	Tipo de licencia	Número de licencia	¿Tiene actualizados los requisitos de capacitación en competencias culturales?
Giffard, Jason	Terapeuta familiar y matrimonial con licencia	1518265396	LMFT	85907	Sí
Kahlon, Angad	Doctor en medicina	1548798465	MD	N/A	Sí
Kase, Michael	Doctor en medicina	1083885164	MD	A106492	No
King, April	Terapeuta matrimonial y familiar asociado	1841786241	AMFT	107287	Sí
Lee, Adam	Terapeuta familiar y matrimonial con licencia	1376675116	LMFT	53965	Sí

\* Los servicios pueden recibirse de un proveedor individual o de un equipo de proveedores que trabaje bajo la dirección de un profesional autorizado que ejerza dentro de la pertinente especialidad. Solo los proveedores de salud mental con licencia, habilitados o registrados, y los proveedores con licencia para prestar servicios a pacientes con trastornos por abuso de sustancias figuran en el directorio de proveedores del plan.

## KERN BHRS CHILDREN'S EAST BAKERSFIELD 3 (CONT).

Solo personal con licencia, habilitado o registrado\*

Nombre del trabajador (apellido, nombre, I.)	Tipo de facultativo	Número de NPI del proveedor del servicio	Tipo de licencia	Número de licencia	¿Tiene actualizados los requisitos de capacitación en competencias culturales?
Leon, Nancy	Workder social clínico licenciado	1376770297	LCSW	65009	Sí
Madziarski, Samantha	Doctor en medicina	1477933794	MD	A150322	Sí
Meza, Carlos	Doctor en medicina	1164950606		N/A	Sí
Sohel, Ahsan	Doctor en medicina de Osteopatía	1891181970	DO	20A1496 2	Sí
Thara, Saad	Doctor en medicina	1295256006	MD	N/A	Sí
Vasan, Sarayu	Doctor en medicina	1619355138	MD	20A1131 5	No

\* Los servicios pueden recibirse de un proveedor individual o de un equipo de proveedores que trabaje bajo la dirección de un profesional autorizado que ejerza dentro de la pertinente especialidad. Solo los proveedores de salud mental con licencia, habilitados o registrados, y los proveedores con licencia para prestar servicios a pacientes con trastornos por abuso de sustancias figuran en el directorio de proveedores del plan.

## KERN BHRS CHILDREN'S WEST COLUMBUS

### Servicios de salud mental para niños

¿Acepta clientes nuevos?  
Solo derivación

#### Especialidad del proveedor

- *Terapia centrada en soluciones (SFT)*
- *Terapia dialéctica conductual (DBT)*
- *Terapia cognitiva conductual (CBT)*
- *Transición al proceso de independencia (TIP)*
- *Atención de acogida terapéutica (TFC)*

- **Capacidades lingüísticas:**
  - \*Español
  - \*Línea de idioma (para todos los otros idiomas)
- **Capacidades culturales:**
  - \*N/D
- **Tipo de proveedor:**
  - \*Servicios de salud mental
  - \*Gestión de casos objetivos
  - \*Servicios conductuales terapéuticos (TBS) - Niños/jóvenes hasta los 21 años
  - \*Coordinación de cuidados intensivos (ICC) - Niños/jóvenes hasta los 21 años
  - \*Servicios domiciliarios intensivos (IHBS) - Niños/jóvenes hasta los 21 años
  - \*Servicios de apoyo con medicamentos
  - \*Intervención en casos de crisis

**Correo electrónico:** N/D

**Afiliación colectiva del proveedor:** Kern Behavioral Health & Recovery Services

**Dirección:**  
500 W Columbus  
Street Bakersfield,  
CA 93301-1265

**Número:**  
661-868-8310

**URL del sitio web:**  
<http://www.kernbhhs.org>

Todos los proveedores cumplen con los requisitos de la ADA.

---

## KERN BHRS CHILDREN'S WEST COLUMBUS

---

Solo personal con licencia, habilitado o registrado\*

Nombre del trabajador (apellido, nombre, I.)	Tipo de facultativo	Número de NPI del proveedor del servicio	Tipo de licencia	Número de licencia	¿Tiene actualizados los requisitos de capacitación en competencias culturales?

\* Los servicios pueden recibirse de un proveedor individual o de un equipo de proveedores que trabaje bajo la dirección de un profesional autorizado que ejerza dentro de la pertinente especialidad. Solo los proveedores de salud mental con licencia, habilitados o registrados, y los proveedores con licencia para prestar servicios a pacientes con trastornos por abuso de sustancias figuran en el directorio de proveedores del plan.

## PROGRAMA DE LIBERTAD CONDICIONAL DE LOS PROGRAMAS DE VINCULACIÓN DE KERN BHRS (ESTUDIOS FORENSES)

### Servicios de salud mental para adultos

¿Acepta clientes nuevos? Sí

#### Especialidad del proveedor

- *Pruebas psicológicas*
- *Terapia cognitiva conductual (CBT) - Psicosis*
- *Terapia grupal de manejo de la ira basada en el currículo*

- **Capacidades lingüísticas:**

- \*Español
- \*Línea de idioma (para todos los otros idiomas)

- **Tipo de proveedor:**

- \*Servicios de salud mental
- \*Gestión de casos objetivos
- \*Servicios de apoyo con medicamentos
- \*Intervención en casos de crisis

- **Capacidades culturales:**

- \*Personas implicadas legalmente
- \*Acusados de delitos en libertad condicional/juzgados

**Correo electrónico:** N/D

**Afiliación colectiva del proveedor:** Kern Behavioral Health & Recovery Services

**Dirección:**

2525 N Chester Avenue  
Ste C Bakersfield, CA  
93308-1770

**Número:**

661-868-1842

**URL del sitio web:**

<http://www.kernbhhs.org>

Todos los proveedores cumplen con los requisitos de la ADA.

---

**PROGRAMA DE LIBERTAD CONDICIONAL DE LOS PROGRAMAS DE  
VINCULACIÓN DE KERN BHRS (ESTUDIOS FORENSES)**

---

Solo personal con licencia, habilitado o registrado\*

<b>Nombre del trabajador (apellido, nombre, I.)</b>	<b>Tipo de facultativo</b>	<b>Número de NPI del proveedor del servicio</b>	<b>Tipo de licencia</b>	<b>Número de licencia</b>	<b>¿Tiene actualizados los requisitos de capacitación en competencias culturales?</b>
Feldman, Richard	Doctor en medicina	1942336706	MD	A22141	No
Giesbrecht, Mark	Doctor en medicina	1366554560	MD	A84165	No
Heitzig, Ashley	Psicólogo licenciado	1548679335	PhD	29926	Sí
Sheth, Atul	Doctor en medicina	1942392212	MD	46687	No

\* Los servicios pueden recibirse de un proveedor individual o de un equipo de proveedores que trabaje bajo la dirección de un profesional autorizado que ejerza dentro de la pertinente especialidad. Solo los proveedores de salud mental con licencia, habilitados o registrados, y los proveedores con licencia para prestar servicios a pacientes con trastornos por abuso de sustancias figuran en el directorio de proveedores del plan.

## KERN BHRS CRISIS CASE MANAGEMENT OUTREACH

### Servicios de salud mental para adultos

¿Acepta clientes nuevos?  
Solo derivación

#### Especialidad del proveedor

- *Intervención en casos de crisis*
- *Capacitación práctica en habilidades de intervención en casos de suicidio (ASIST)*
- *Entrevistas motivacionales*
- *Tratamiento centrado en soluciones*

- **Capacidades lingüísticas:**

- \*Español
- \*Línea de idioma (para todos los otros idiomas)

- **Tipo de proveedor:**

- \*Servicios de salud mental
- \*Gestión de casos objetivos
- \*Servicios de apoyo con medicamentos
- \*Intervención en casos de crisis

- **Capacidades culturales:**

- \*N/D

**Correo electrónico:** [N/D](#)

- **Afiliación colectiva del proveedor:** Kern Behavioral Health & Recovery Services

**Dirección:**

2151 College Ave  
Bakersfield, CA  
93305

**Número:**

661-868-8080

**URL del sitio web:**

<http://www.kernbhhs.org>

Todos los proveedores cumplen con los requisitos de la ADA.



## KERN BHRS CRISIS CASE MANAGEMENT OUTREACH

Solo personal con licencia, habilitado o registrado\*

<b>Nombre del trabajador (apellido, nombre, I.)</b>	<b>Tipo de facultativo</b>	<b>Número de NPI del proveedor del servicio</b>	<b>Tipo de licencia</b>	<b>Número de licencia</b>	<b>¿Tiene actualizados los requisitos de capacitación en competencias culturales?</b>
Adams, Ninos	Doctor en medicina	1295143907	MD	A144452	No
Gomez, Jose	Terapeuta familiar y matrimonial con licencia	1740304104	LMFT	53980	Sí
Isaac, Courtney S	Terapeuta matrimonial y familiar asociado	1437435724	AMFT	76102	Sí
Nunez, Yessenia	Trabajador social clínico asociado	1528542834	ACSW	85435	Sí

\* Los servicios pueden recibirse de un proveedor individual o de un equipo de proveedores que trabaje bajo la dirección de un profesional autorizado que ejerza dentro de la pertinente especialidad. Solo los proveedores de salud mental con licencia, habilitados o registrados, y los proveedores con licencia para prestar servicios a pacientes con trastornos por abuso de sustancias figuran en el directorio de proveedores del plan.

---

## KERN BHRS CRISIS CASE MANAGEMENT OUTREACH

---

Solo personal con licencia, habilitado o registrado\*

<b>Nombre del trabajador (apellido, nombre, I.)</b>	<b>Tipo de facultativo</b>	<b>Número de NPI del proveedor del servicio</b>	<b>Tipo de licencia</b>	<b>Número de licencia</b>	<b>¿Tiene actualizados los requisitos de capacitación en competencias culturales?</b>
Perry, Christina	Trabajador social clínico asociado	1235580705	ACSW	Pending	No

\* Los servicios pueden recibirse de un proveedor individual o de un equipo de proveedores que trabaje bajo la dirección de un profesional autorizado que ejerza dentro de la pertinente especialidad. Solo los proveedores de salud mental con licencia, habilitados o registrados, y los proveedores con licencia para prestar servicios a pacientes con trastornos por abuso de sustancias figuran en el directorio de proveedores del plan.

## LÍNEA DIRECTA EN CASOS DE CRISIS DE KERN BHRS

Servicios de salud mental/Servicios para pacientes con trastornos por abuso de sustancias

¿Acepta clientes nuevos? Sí

### Especialidad del proveedor

- *Atención de seguimiento para pacientes de la unidad de servicios en casos de crisis posterior al alta hospitalaria*
- *Centro de llamadas de la línea vital designada a los veteranos*

- **Capacidades lingüísticas:**

- \*Español
- \*Mandarín
- \*Línea de idioma (para todos los otros idiomas)

- **Tipo de proveedor:**

- \*Intervención en casos de crisis

- **Capacidades culturales:**

- \*N/D

**Correo electrónico:** N/D

**Afiliación colectiva del proveedor:** Kern Behavioral Health & Recovery Services

**Dirección:**

2525 N Chester  
Avenue Ste C  
Bakersfield, CA  
93308-1770

**Número:**

661-868-1842

**URL del sitio web:**

<http://www.kernbhhs.org>

Todos los proveedores cumplen con los requisitos de la ADA.

---

## LÍNEA DIRECTA EN CASOS DE CRISIS DE KERN BHRS

---

Solo personal con licencia, habilitado o registrado\*

Nombre del trabajador (apellido, nombre, I.)	Tipo de facultativo	Número de NPI del proveedor del servicio	Tipo de licencia	Número de licencia	¿Tiene actualizados los requisitos de capacitación en competencias culturales?

\* Los servicios pueden recibirse de un proveedor individual o de un equipo de proveedores que trabaje bajo la dirección de un profesional autorizado que ejerza dentro de la pertinente especialidad. Solo los proveedores de salud mental con licencia, habilitados o registrados, y los proveedores con licencia para prestar servicios a pacientes con trastornos por abuso de sustancias figuran en el directorio de proveedores del plan.

## KERN BHRS CRISIS WALK-IN CLINIC (CWIC)

### Servicios de salud mental para adultos

¿Acepta clientes nuevos?  
Solo derivación

#### Especialidad del proveedor

- *Trastornos concurrentes*
- *Intervención en casos de crisis*
- *Terapia breve basada en soluciones*

- **Capacidades lingüísticas:**

- \*Español
- \*Línea de idioma (para todos los otros idiomas)

- **Tipo de proveedor:**

- \*Intervención en casos de crisis

- **Capacidades culturales:**

- \* Todos los orígenes culturales

**Correo electrónico:** N/D

**Afiliación colectiva del proveedor:** Kern Behavioral Health & Recovery Services

**Dirección:**

2151 College Avenue  
Ste A Bakersfield, CA  
93305-4172

**Número:**

661-868-8080

**URL del sitio web:**

<http://www.kernbhhs.org>

Todos los proveedores cumplen con los requisitos de la ADA.

---

## KERN BHRS CRISIS WALK-IN CLINIC (CWIC)

---

Solo personal con licencia, habilitado o registrado\*

<b>Nombre del trabajador (apellido, nombre, I.)</b>	<b>Tipo de facultativo</b>	<b>Número de NPI del proveedor del servicio</b>	<b>Tipo de licencia</b>	<b>Número de licencia</b>	<b>¿Tiene actualizados los requisitos de capacitación en competencias culturales?</b>
Hanzel, Tiffany	Terapeuta familiar y de parejas	1255751764	LMFT	106094	

\* Los servicios pueden recibirse de un proveedor individual o de un equipo de proveedores que trabaje bajo la dirección de un profesional autorizado que ejerza dentro de la pertinente especialidad. Solo los proveedores de salud mental con licencia, habilitados o registrados, y los proveedores con licencia para prestar servicios a pacientes con trastornos por abuso de sustancias figuran en el directorio de proveedores del plan.

## KERN BHRS ESTUDIOS FORENSES

### Servicios de salud mental para adultos

¿Acepta clientes nuevos? Sí

#### Especialidad del proveedor

- *Intervención en crisis*
- *Terapia cognitivo-conductual (TCC)*

- **Capacidades lingüísticas:**

- \*Español
- \*Línea de idioma (para todos los otros idiomas)

- **Tipo de proveedor:**

- \*Servicios de salud mental
- \*Gestión de casos objetivos
- \*Servicios de apoyo con medicamentos
- \*Intervención en casos de crisis

- **Capacidades culturales:**

- \*Todos los orígenes culturales

**Correo electrónico:** N/D

**Afiliación colectiva del proveedor:** Kern Behavioral Health & Recovery Services

**Dirección:**

2525 N Chester Avenue  
Ste C Bakersfield, CA  
93308-1770

**Número:**

661-868-1842

**URL del sitio web:**

<http://www.kernbhhs.org>

Todos los proveedores cumplen con los requisitos de la ADA.

## KERN BHRS ESTUDIOS FORENSES

Solo personal con licencia, habilitado o registrado\*

<b>Nombre del trabajador (apellido, nombre, I.)</b>	<b>Tipo de facultativo</b>	<b>Número de NPI del proveedor del servicio</b>	<b>Tipo de licencia</b>	<b>Número de licencia</b>	<b>¿Tiene actualizados los requisitos de capacitación en competencias culturales?</b>
Britton, Larry		1063906956		N/A	Sí
Carr, Amanda L	Psicólogo licenciado	1679764609	Psy.D	26305	Sí
Feldman, Richard	Doctor en medicina	1942336706	MD	A22141	No
Giesbrecht, Mark	Doctor en medicina	1366554560	MD	A84165	No
Rodgers, Kashira		1720588767		N/A	Sí
Sanchez, Margarita	Terapeuta familiar y matrimonial con licencia	1164853230	LMFT	100412	Sí

\* Los servicios pueden recibirse de un proveedor individual o de un equipo de proveedores que trabaje bajo la dirección de un profesional autorizado que ejerza dentro de la pertinente especialidad. Solo los proveedores de salud mental con licencia, habilitados o registrados, y los proveedores con licencia para prestar servicios a pacientes con trastornos por abuso de sustancias figuran en el directorio de proveedores del plan.



---

## KERN BHRS ESTUDIOS FORENSES

---

Solo personal con licencia, habilitado o registrado\*

Nombre del trabajador (apellido, nombre, I.)	Tipo de facultativo	Número de NPI del proveedor del servicio	Tipo de licencia	Número de licencia	¿Tiene actualizados los requisitos de capacitación en competencias culturales?
Sheth, Atul	Doctor en medicina	1942392212	MD	46687	No

\* Los servicios pueden recibirse de un proveedor individual o de un equipo de proveedores que trabaje bajo la dirección de un profesional autorizado que ejerza dentro de la pertinente especialidad. Solo los proveedores de salud mental con licencia, habilitados o registrados, y los proveedores con licencia para prestar servicios a pacientes con trastornos por abuso de sustancias figuran en el directorio de proveedores del plan.

## KERN BHRS GREEN GARDENS

### Servicios de salud mental para adultos

¿Acepta clientes nuevos? Sí

#### Especialidad del proveedor

- *Búsqueda de seguridad*
- *Terapia dialéctica conductual (DBT)*
- *Terapia breve centrada en soluciones (SBFT)*

- **Capacidades lingüísticas:**

- \*Español
- \*Línea de idioma (para todos los otros idiomas)

- **Tipo de proveedor:**

- \*Servicios de salud mental
- \*Gestión de casos objetivos
- \*Servicios de apoyo con medicamentos
- \*Intervención en casos de crisis

- **Capacidades culturales:**

- \*N/D

**Correo electrónico:** N/D

**Afiliación colectiva del proveedor:** Kern Behavioral Health & Recovery Services

**Dirección:**

2300 South Union  
Avenue Bakersfield,  
CA 93307-4186

**Número:**

661-868-6184

**URL del sitio web:**

<http://www.kernbhhs.org>

Todos los proveedores cumplen con los requisitos de la ADA.

---

## KERN BHRS GREEN GARDENS

---

Solo personal con licencia, habilitado o registrado\*

Nombre del trabajador (apellido, nombre, I.)	Tipo de facultativo	Número de NPI del proveedor del servicio	Tipo de licencia	Número de licencia	¿Tiene actualizados los requisitos de capacitación en competencias culturales?
Billings, Bonnie	Workder social clínico licenciado	1265557771	LCSW	28166	Sí
Bradshaw, Vester	Terapeuta familiar y matrimonial con licencia	1689860470	LMFT	106528	Sí
Gil, Joaquin		1790142495		N/A	Sí
Najera, Diana	Workder social clínico licenciado	1710017942	LCSW	29529	Sí

\* Los servicios pueden recibirse de un proveedor individual o de un equipo de proveedores que trabaje bajo la dirección de un profesional autorizado que ejerza dentro de la pertinente especialidad. Solo los proveedores de salud mental con licencia, habilitados o registrados, y los proveedores con licencia para prestar servicios a pacientes con trastornos por abuso de sustancias figuran en el directorio de proveedores del plan.

## KERN BHRS GROW/REACH

Servicios de salud mental  
para adultos

¿Acepta clientes nuevos? Sí

### Especialidad del proveedor

- *Atención integral de la persona*

- **Capacidades lingüísticas:**

- \*Español
- \*Persa
- \*Línea de idioma (para todos los otros idiomas)

- **Tipo de proveedor:**

- \*Servicios de salud mental
- \*Gestión de casos objetivos
- \*Servicios de apoyo con medicamentos
- \*Intervención en casos de crisis

- **Capacidades culturales:**

- \*N/D

**Correo electrónico:** N/D

**Afiliación colectiva del proveedor:** Kern Behavioral Health & Recovery Services

**Dirección:**

820 34th St  
Ste 200  
Bakersfield, CA 93301

**Número:**

661-635-1363

**URL del sitio web:**

<http://www.kernbhhs.org>

Todos los proveedores cumplen con los requisitos de la ADA.

## KERN BHRS GROW/REACH

Solo personal con licencia, habilitado o registrado\*

<b>Nombre del trabajador (apellido, nombre, I.)</b>	<b>Tipo de facultativo</b>	<b>Número de NPI del proveedor del servicio</b>	<b>Tipo de licencia</b>	<b>Número de licencia</b>	<b>¿Tiene actualizados los requisitos de capacitación en competencias culturales?</b>
Beltagui, Amir	Psiquiatra con licencia	1770897357	MÉDICO Y CIRUJANO A	A145859	No
Malik, Ansar	Doctor en medicina	1740636703	MD	A157309	No
Marin Pena, Susana	Asistente social clínica afiliada	1790140697	ACSW	69139	No
Sheffield, Laurel K	Terapeuta familiar y matrimonial con licencia	1659401263	LMFT	47595	Sí

\* Los servicios pueden recibirse de un proveedor individual o de un equipo de proveedores que trabaje bajo la dirección de un profesional autorizado que ejerza dentro de la pertinente especialidad. Solo los proveedores de salud mental con licencia, habilitados o registrados, y los proveedores con licencia para prestar servicios a pacientes con trastornos por abuso de sustancias figuran en el directorio de proveedores del plan.

## KERN BHRS LINKAGE PROGRAMS HOMELESS ADULT TEAM (HAT)

### Servicios de salud mental para adultos

¿Acepta clientes nuevos? Sí

#### Especialidad del proveedor

- *Búsqueda de seguridad (hombres y mujeres)*
- *Pensamientos de cambio*
- *Terapia dialéctica conductual (DBT)*

- **Capacidades lingüísticas**

- \*Español
- \*Portugués
- \*Línea de idioma (para todos los otros idiomas)

- **Tipo de proveedor:**

- \*Servicios de salud mental
- \*Gestión de casos objetivos
- \*Servicios de apoyo con medicamentos médicos clínicos y especialistas
- \*Intervención en casos de crisis

- **Capacidades culturales:**

- \* Todos los orígenes culturales

**Correo electrónico:** N/D

**Afiliación colectiva del proveedor:** Kern Behavioral Health & Recovery Services

**Dirección:**

2525 N Chester Avenue  
Ste C  
Bakersfield, CA 93308-1770

**Número:**

661-868-1842

**URL del sitio web:**

<http://www.kernbhhs.org>

Todos los proveedores cumplen con los requisitos de la ADA.

## KERN BHRS LINKAGE PROGRAMS HOMELESS ADULT TEAM (HAT)

Solo personal con licencia, habilitado o registrado\*

<b>Nombre del trabajador (apellido, nombre, I.)</b>	<b>Tipo de facultativo</b>	<b>Número de NPI del proveedor del servicio</b>	<b>Tipo de licencia</b>	<b>Número de licencia</b>	<b>¿Tiene actualizados los requisitos de capacitación en competencias culturales?</b>
Cohen, Danielle L	Terapeuta matrimonial y familiar asociado	1194046045	AMFT	105406	Sí
Feldman, Richard	Doctor en medicina	1942336706	MD	A22141	No
Giesbrecht, Mark	Doctor en medicina	1366554560	MD	A84165	No
Herron, Robynne R	Terapeuta matrimonial y familiar asociado	1912389875	AMFT	108239	Sí

\* Los servicios pueden recibirse de un proveedor individual o de un equipo de proveedores que trabaje bajo la dirección de un profesional autorizado que ejerza dentro de la pertinente especialidad. Solo los proveedores de salud mental con licencia, habilitados o registrados, y los proveedores con licencia para prestar servicios a pacientes con trastornos por abuso de sustancias figuran en el directorio de proveedores del plan.

---

## KERN BHRS LINKAGE PROGRAMS HOMELESS ADULT TEAM (HAT)

---

Solo personal con licencia, habilitado o registrado\*

<b>Nombre del trabajador (apellido, nombre, I.)</b>	<b>Tipo de facultativo</b>	<b>Número de NPI del proveedor del servicio</b>	<b>Tipo de licencia</b>	<b>Número de licencia</b>	<b>¿Tiene actualizados los requisitos de capacitación en competencias culturales?</b>
Johnson, Rachel	Trabajador social clínico asociado	1457721557	ACSW	73282	Sí
Pereyra, Gloria A	Workder social clínico licenciado	1760516173	LCSW	76273	Sí
Sheth, Atul	Doctor en medicina	1942392212	MD	46687	No
Torres, Lourdes A	Trabajador social clínico asociado	1285141796	ACSW	84711	Sí

\* Los servicios pueden recibirse de un proveedor individual o de un equipo de proveedores que trabaje bajo la dirección de un profesional autorizado que ejerza dentro de la pertinente especialidad. Solo los proveedores de salud mental con licencia, habilitados o registrados, y los proveedores con licencia para prestar servicios a pacientes con trastornos por abuso de sustancias figuran en el directorio de proveedores del plan.



## KERN BHRS JAMISON FOSTER CARE TEAM

### Servicios de salud mental para niños

¿Acepta clientes nuevos? **Sí**

#### Especialidad del proveedor

- *Cuidado de trauma informado*
- *Juventud adoptiva*
- *Servicios de prevención y intervención temprana*
- *Terapia familiar*
- *Terapia individual*

- **Capacidades lingüísticas:**

- \*Español
- \*ASL de nivel básico
- \*Línea de idioma (para todos los otros idiomas)

- **Capacidades culturales:**

- \*Juventud adoptiva
- \* Juventud de la edad de la transición (Tay)

- **Tipo de proveedor:**

- \*Servicios de salud mental
- \*Coordinación de cuidados intensivos (ICC) - Niños/jóvenes hasta los 21 años
- \*Servicios domiciliarios intensivos (IHBS) - Niños/jóvenes hasta los 21 años

**Correo electrónico:** **N/D**

**Afiliación colectiva del proveedor:** Kern Behavioral Health & Recovery Services

**Dirección:**

3300 Truxtun Avenue Ste 100,  
200, 290  
Bakersfield, CA 93301-3123

**Número:**

661-868-8300

**URL del sitio web:**

<http://www.kernbhhs.org>

Todos los proveedores cumplen con los requisitos de la ADA.

Solo personal con licencia, habilitado o registrado\*

<b>Nombre del trabajador (apellido, nombre, I.)</b>	<b>Tipo de facultativo</b>	<b>Número de NPI del proveedor del servicio</b>	<b>Tipo de licencia</b>	<b>Número de licencia</b>	<b>¿Tiene actualizados los requisitos de capacitación en competencias culturales?</b>
Aleman, Maria	Terapeuta familiar y matrimonial con licencia	1871987610	LMFT	77535	Sí
Barajas, Angelica	Trabajador social clínico asociado	1104334416	ACSW	74650	Sí
Guillen, Maricela	Trabajador social clínico asociado	1275985582	ACSW	72475	Sí
Hall, Elizabeth	Trabajador social clínico asociado				

\* Los servicios pueden recibirse de un proveedor individual o de un equipo de proveedores que trabaje bajo la dirección de un profesional autorizado que ejerza dentro de la pertinente especialidad. Solo los proveedores de salud mental con licencia, habilitados o registrados, y los proveedores con licencia para prestar servicios a pacientes con trastornos por abuso de sustancias figuran en el directorio de proveedores del plan.

## KERN BHRS JAMISON FOSTER CARE TEAM

Solo personal con licencia, habilitado o registrado\*

<b>Nombre del trabajador (apellido, nombre, I.)</b>	<b>Tipo de facultativo</b>	<b>Número de NPI del proveedor del servicio</b>	<b>Tipo de licencia</b>	<b>Número de licencia</b>	<b>¿Tiene actualizados los requisitos de capacitación en competencias culturales?</b>
Johnson, Rachel	Trabajador social clínico asociado	1457721557	ACSW	73282	Sí
Lyons, Denise	Trabajador social clínico asociado	1629404710	ACSW	70942	Sí
Rodriguez, Kayla	Trabajador social clínico asociado	1508347543	ACSW	81533	Sí

\* Los servicios pueden recibirse de un proveedor individual o de un equipo de proveedores que trabaje bajo la dirección de un profesional autorizado que ejerza dentro de la pertinente especialidad. Solo los proveedores de salud mental con licencia, habilitados o registrados, y los proveedores con licencia para prestar servicios a pacientes con trastornos por abuso de sustancias figuran en el directorio de proveedores del plan.

## KERN BHRS LONG TERM CARE

### Servicios de salud mental para adultos

¿Acepta clientes nuevos? Sí

#### Especialidad del proveedor

- *Entrenamiento de habilidades de intervención suicida aplicada (ASIST)*
- *Intervención en crisis*
- *Terapia cognitivo-conductual (TCC)*
- *Terapia de comportamiento dialéctica (DBT)*

- **Capacidades lingüísticas:**

- \*Español
- \*Línea de idioma (para todos los otros idiomas)

- **Tipo de proveedor:**

- \*Servicios de salud mental
- \*Servicios de apoyo con medicamentos
- \*Intervención en casos de crisis

- **Capacidades culturales:**

- \*Todos los orígenes culturales

**Correo electrónico:** N/D

**Afiliación colectiva del proveedor:** Kern Behavioral Health & Recovery Services

**Dirección:**

2525 N Chester Avenue  
Ste C Bakersfield, CA  
93308-1770

**Número:**

661-868-1842

**URL del sitio web:**

<http://www.kernbhhs.org>

Todos los proveedores cumplen con los requisitos de la ADA.

## KERN BHRS LONG TERM CARE

Solo personal con licencia, habilitado o registrado\*

<b>Nombre del trabajador (apellido, nombre, I.)</b>	<b>Tipo de facultativo</b>	<b>Número de NPI del proveedor del servicio</b>	<b>Tipo de licencia</b>	<b>Número de licencia</b>	<b>¿Tiene actualizados los requisitos de capacitación en competencias culturales?</b>
Feldman, Richard	Doctor en medicina	1942336706	MD	A22141	No
Giesbrecht, Mark	Doctor en medicina	1366554560	MD	A84165	No
Sanchez, Margarita	Terapeuta familiar y matrimonial con licencia	1164853230	LMFT	100412	Sí
Sheth, Atul	Doctor en medicina	1942392212	MD	46687	No

\* Los servicios pueden recibirse de un proveedor individual o de un equipo de proveedores que trabaje bajo la dirección de un profesional autorizado que ejerza dentro de la pertinente especialidad. Solo los proveedores de salud mental con licencia, habilitados o registrados, y los proveedores con licencia para prestar servicios a pacientes con trastornos por abuso de sustancias figuran en el directorio de proveedores del plan.

## KERN BHRS MOBILE EVALUATION TEAM (MET)

Servicios de salud mental para adultos/Servicios de salud mental para niños

¿Acepta clientes nuevos? Sí

### Especialidad del proveedor

- *Intervención en casos de crisis*
- *Capacitación práctica en habilidades de intervención en casos de suicidio (ASIST)*
- *Evaluaciones 5150*

- Capacidades lingüísticas:

- \*Español
- \*Línea de idioma (para todos los otros idiomas)

- Tipo de proveedor:

- \* Gestión de casos objetivos
- \*Intervención en casos de crisis

- Capacidades culturales:

\*N/D

Correo electrónico: [N/D](#)

**Afiliación colectiva del proveedor:** Kern Behavioral Health & Recovery Services

Dirección:

2151 College Avenue  
Bakersfield, CA 93305-4172

Número:

661-868-8080

URL del sitio web:

<http://www.kernbhhs.org>

Todos los proveedores cumplen con los requisitos de la ADA.

---

## KERN BHRS MOBILE EVALUATION TEAM (MET)

---

Solo personal con licencia, habilitado o registrado\*

<b>Nombre del trabajador (apellido, nombre, I.)</b>	<b>Tipo de facultativo</b>	<b>Número de NPI del proveedor del servicio</b>	<b>Tipo de licencia</b>	<b>Número de licencia</b>	<b>¿Tiene actualizados los requisitos de capacitación en competencias culturales?</b>
Lyles, Emily	Asistente social clínica con licencia	1386778777	LCSW	74073	No
Purcell, Courtney	Terapeuta familiar y de parejas afiliado	1013423771	AMFT	76174	Sí

\* Los servicios pueden recibirse de un proveedor individual o de un equipo de proveedores que trabaje bajo la dirección de un profesional autorizado que ejerza dentro de la pertinente especialidad. Solo los proveedores de salud mental con licencia, habilitados o registrados, y los proveedores con licencia para prestar servicios a pacientes con trastornos por abuso de sustancias figuran en el directorio de proveedores del plan.

KERN BHRS NORTHEAST RECOVERY & WELLNESS CENTER  
(NE RAWC)

Servicios de salud mental para adultos

¿Acepta clientes nuevos? Sí

Especialidad del proveedor

- *Terapia familiar*
- *Terapia individual*

• **Capacidades lingüísticas:**

- \*Español
- \*Línea de idioma (para todos los otros idiomas)

**Tipo de proveedor:**

- \* Servicios de apoyo para la medicación
- \* Servicios de salud mental
- \* Administración de casos específicos

• **Capacidades culturales:**

- \*N/D

**Correo electrónico:** N/D

**Afiliación colectiva del proveedor:** Kern Behavioral Health & Recovery Services

**Dirección:**

3715 Columbus St  
Bakersfield, CA 93306-2179

**Número:**

661-868-7199

**URL del sitio web:**

<http://www.kernbhhs.org>

Todos los proveedores cumplen con los requisitos de la ADA.



KERN BHRS NORTHEAST RECOVERY & WELLNESS CENTER  
(NE RAWC)

Solo personal con licencia, habilitado o registrado\*

<b>Nombre del trabajador (apellido, nombre, I.)</b>	<b>Tipo de facultativo</b>	<b>Número de NPI del proveedor del servicio</b>	<b>Tipo de licencia</b>	<b>Número de licencia</b>	<b>¿Tiene actualizados los requisitos de capacitación en competencias culturales?</b>
Desai, Komal	Doctor en medicina	1144217506	MD	A71331	Sí
Fatehi, Munira	Trabajador social clínico asociado	1497248348	ACSW	82075	Sí
Guerrero, Alejandra	Trabajador social clínico asociado	1700354263	ACSW	82941	Sí
Hoffmann, Kimberly	Doctor en medicina	1992032627	MD	52128	Sí
Leon, Rebecca		1386113975		N/A	Sí

\* Los servicios pueden recibirse de un proveedor individual o de un equipo de proveedores que trabaje bajo la dirección de un profesional autorizado que ejerza dentro de la pertinente especialidad. Solo los proveedores de salud mental con licencia, habilitados o registrados, y los proveedores con licencia para prestar servicios a pacientes con trastornos por abuso de sustancias figuran en el directorio de proveedores del plan.

KERN BHRS NORTHEAST RECOVERY & WELLNESS CENTER  
(NE RAWC)

Solo personal con licencia, habilitado o registrado\*

<b>Nombre del trabajador (apellido, nombre, I.)</b>	<b>Tipo de facultativo</b>	<b>Número de NPI del proveedor del servicio</b>	<b>Tipo de licencia</b>	<b>Número de licencia</b>	<b>¿Tiene actualizados los requisitos de capacitación en competencias culturales?</b>
Ono, Marie		1033364187		N/A	Sí
Rivera, Norylei		1740755743		N/A	Sí
Saldana, Oscar	Terapeuta matrimonial y familiar asociado	1760710057	AMFT	86837	Sí
Wilcox, Julie	Doctor en medicina	1265426852	MD	52128	Sí

\* Los servicios pueden recibirse de un proveedor individual o de un equipo de proveedores que trabaje bajo la dirección de un profesional autorizado que ejerza dentro de la pertinente especialidad. Solo los proveedores de salud mental con licencia, habilitados o registrados, y los proveedores con licencia para prestar servicios a pacientes con trastornos por abuso de sustancias figuran en el directorio de proveedores del plan.

KERN BHRS PSYCHIATRIC EVALUATION CENTER & CRISIS UNIT  
(PEC)

Adultos/Niños

¿Acepta clientes nuevos? Sí

Especialidad del proveedor

- *Cuidado de trauma informado*
- *Enfermería psiquiátrica (ANNCC)*
- *Entrenamiento de habilidades de intervención*
- *suicida aplicada (ASIST)*

• **Capacidades lingüísticas:**

- \*Español
- \*Tagalo
- \*Punyabí
- \*Hindi
- \*Línea de idioma (para todos los otros idiomas)

• **Tipo de proveedor:**

- \*Estabilización en casos de crisis: atención de urgencia
- \*Gestión de casos objetivos

• **Capacidades culturales:**

- \*Jóvenes en edad de transición (TAY)
- \*Veteranos
- \*LGBTQ
- \*Menores
- \*Poblaciones geriátricas (55+)

**Correo electrónico:** N/D

**Afiliación colectiva del proveedor:** Kern Behavioral Health & Recovery Services

**Dirección:**

2151 College Avenue  
Ste B  
Bakersfield, CA 93305-4172

**Número:**

661-868-8080

**URL del sitio web:**

<http://www.kernbhhs.org>

Todos los proveedores cumplen con los requisitos de la ADA.

---

## KERN BHRS PSYCHIATRIC EVALUATION CENTER & CRISIS UNIT

---

Solo personal con licencia, habilitado o registrado\*

Nombre del trabajador (apellido, nombre, I.)	Tipo de facultativo	Número de NPI del proveedor del servicio	Tipo de Licencia	Licencia Número	¿Tiene actualizados los requisitos de capacitación en competencias culturales?

\* Los servicios pueden recibirse de un proveedor individual o de un equipo de proveedores que trabaje bajo la dirección de un profesional autorizado que ejerza dentro de la pertinente especialidad. Solo los proveedores de salud mental con licencia, habilitados o registrados, y los proveedores con licencia para prestar servicios a pacientes con trastornos por abuso de sustancias figuran en el directorio de proveedores del plan.

## KERN BHRS RESIDENCY OUTPATIENT CLINIC (ROC)

Servicios de salud mental  
para adultos

¿Acepta clientes nuevos? Sí

### Especialidad del proveedor

- *N/D*

• **Capacidades lingüísticas:**

- \*Español
- \*Línea de idioma (para todos los otros idiomas)

**Tipo de proveedor:**

- \*Servicios de salud mental
- \*Gestión de casos objetivos
- \*Servicios de apoyo con medicamentos
- \*Intervención en casos de crisis

• **Capacidades culturales:**

- \*N/D

**Correo electrónico:** *N/D*

**Afiliación colectiva del proveedor:** Kern Behavioral Health & Recovery Services

**Dirección:**

820 34th St  
Ste 100  
Bakersfield, CA 93301

**Número:**

661-635-1363

**URL del sitio web:**

<http://www.kernbhhs.org>

Todos los proveedores cumplen con los requisitos de la ADA.

## KERN BHRS RESIDENCY OUTPATIENT CLINIC (ROC)

Solo personal con licencia, habilitado o registrado\*

Nombre del trabajador (apellido, nombre, I.)	Tipo de facultativo	Número de NPI del proveedor del servicio	Tipo de licencia	Número de licencia	¿Tiene actualizados los requisitos de capacitación en competencias culturales?
Alavi, Ali	Doctor en medicina	1356856694	MD	N/A	Sí
Bailey, Elizabeth	Workder social clínico licenciado	1083870349	LCSW	28042	Sí
Bains, Navneet	Doctor en medicina	1861847758	MD	A157671	No
Beltagui, Amir	Doctor en medicina	1770897357	MD	145859	Sí
Camacho, Homero		1538612569		N/A	No

\* Los servicios pueden recibirse de un proveedor individual o de un equipo de proveedores que trabaje bajo la dirección de un profesional autorizado que ejerza dentro de la pertinente especialidad. Solo los proveedores de salud mental con licencia, habilitados o registrados, y los proveedores con licencia para prestar servicios a pacientes con trastornos por abuso de sustancias figuran en el directorio de proveedores del plan.

## KERN BHRS RESIDENCY OUTPATIENT CLINIC (ROC)

Solo personal con licencia, habilitado o registrado\*

Nombre del trabajador (apellido, nombre, I.)	Tipo de facultativo	Número de NPI del proveedor del servicio	Tipo de licencia	Número de licencia	¿Tiene actualizados los requisitos de capacitación en competencias culturales?
Gohel, Suragbhai	Doctor en medicina	1477908549	MD	A157821	No
Huq, Sahana	Doctor en medicina	1154479012	MD	A69303	Sí
Johnson, Janelle	Terapeuta matrimonial y familiar asociado	1972028439	AMFT	108427	Sí
Kahlon, Angad	Doctor en medicina	1548798465		N/A	Sí
Louie, Matthew		1285139485		N/A	No

\* Los servicios pueden recibirse de un proveedor individual o de un equipo de proveedores que trabaje bajo la dirección de un profesional autorizado que ejerza dentro de la pertinente especialidad. Solo los proveedores de salud mental con licencia, habilitados o registrados, y los proveedores con licencia para prestar servicios a pacientes con trastornos por abuso de sustancias figuran en el directorio de proveedores del plan.

## KERN BHRS RESIDENCY OUTPATIENT CLINIC (ROC)

Solo personal con licencia, habilitado o registrado\*

<b>Nombre del trabajador (apellido, nombre, I.)</b>	<b>Tipo de facultativo</b>	<b>Número de NPI del proveedor del servicio</b>	<b>Tipo de licencia</b>	<b>Número de licencia</b>	<b>¿Tiene actualizados los requisitos de capacitación en competencias culturales?</b>
Malik, Ansar	Doctor en medicina	1740636703	MD	A157309	No
Marin Pena, Susana	Trabajador social clínico asociado	1790140697	ACSW	69139	Sí
Meza, Carlos	Doctor en medicina	1164950606		N/A	Sí
Pospos, Sarah		1588160469		N/A	No
Saakyan, Artur		1730674318		N/A	No

\* Los servicios pueden recibirse de un proveedor individual o de un equipo de proveedores que trabaje bajo la dirección de un profesional autorizado que ejerza dentro de la pertinente especialidad. Solo los proveedores de salud mental con licencia, habilitados o registrados, y los proveedores con licencia para prestar servicios a pacientes con trastornos por abuso de sustancias figuran en el directorio de proveedores del plan.



## KERN BHRS RESIDENCY OUTPATIENT CLINIC (ROC)

Solo personal con licencia, habilitado o registrado\*

Nombre del trabajador (apellido, nombre, I.)	Tipo de facultativo	Número de NPI del proveedor del servicio	Tipo de licencia	Número de licencia	¿Tiene actualizados los requisitos de capacitación en competencias culturales?
Samra, Chandan		1114422326		N/A	No
Thara, Saad	Doctor en medicina	1295256006		N/A	Sí
Vargas, Maribel	Trabajador social clínico asociado	1174185821	ACSW	156081	Sí
Yasaei, Rama	Trabajador social clínico asociado	1609370832		N/A	No

\* Los servicios pueden recibirse de un proveedor individual o de un equipo de proveedores que trabaje bajo la dirección de un profesional autorizado que ejerza dentro de la pertinente especialidad. Solo los proveedores de salud mental con licencia, habilitados o registrados, y los proveedores con licencia para prestar servicios a pacientes con trastornos por abuso de sustancias figuran en el directorio de proveedores del plan.

## KERN BHRS SELF-EMPOWERMENT TEAM (SET)

Servicios de salud mental  
para adultos

¿Acepta clientes nuevos? Sí

### Especialidad del proveedor

- *Enfoque en soluciones*
- *Apoyo de pares*
- *Terapia dialéctica conductual (DBT)*
- *Plan de acción de recuperación del bienestar (WRAP)*

• **Capacidades lingüísticas:**

- \*Español
- \*Línea de idioma (para todos los otros idiomas)

• **Tipo de proveedor:**

- \*Servicios de salud mental
- \*Gestión de casos objetivos
- \*Intervención en casos de crisis

• **Capacidades culturales:**

\*N/D

**Correo electrónico:** [N/D](#)

**Afiliación colectiva del proveedor:** Kern Behavioral Health & Recovery Services

**Dirección:**

2001 28th St  
South Tower 2nd Floor  
Bakersfield, CA 93301-1924

**Número:**

661-868-7579

**URL del sitio web:**

<http://www.kernbhhrs.org>

Todos los proveedores cumplen con los requisitos de la ADA.

En blanco intencionadamente

## KERN BHRS SOUTHEAST BAKERSFIELD ADULT (SEBA)

Servicios de salud mental  
para adultos

¿Acepta clientes nuevos? Sí

### Especialidad del proveedor

- *Buscando seguridad*
- *Entrevistas motivacionales*
- *Manejo de la ira*
- *Modelo de matriz de abuso de sustancias*
- *Terapia breve enfocada en la solución (SFBT)*
- *Terapia cognitivo-conductual (TCC)*
- *Terapia de comportamiento dialéctica (DBT)*
- *Terapia de exposición prolongada*

- **Capacidades lingüísticas:**

- \*Español
- \*Lengua de signos estadounidense (ASL)
- \*Cantonés
- \*Hindi
- \*Tagalo
- \*Línea de idioma (para todos los otros idiomas)

- **Tipo de proveedor:**

- \* Intervención en caso de crisis
- \* Servicios de apoyo para la medicación
- \* Servicios de salud mental
- \* Administración de casos específicos

- **Capacidades culturales:**

- \* Adultos mayores (55 +)
- \* Bajos ingresos
- \* Co-ocurriendo
- \* Desamparados
- \* Discapacitado físico
- \* Enfermos mentales crónicos
- \* Inmigrantes
- \* Lgbtq
- \* Veteranos

**Correo electrónico:** N/D

**Afiliación colectiva del proveedor:** Kern Behavioral Health & Recovery Services

**Dirección:**

1600 E Belle Terrace  
Avenue Bakersfield,  
CA 93307-3871

**Número:**

661-635-2950

**URL del sitio web:**

<http://www.kernbhhs.org>

Todos los proveedores cumplen con los requisitos de la ADA.

## KERN BHRS SOUTHEAST BAKERSFIELD ADULT (SEBA)

Solo personal con licencia, habilitado o registrado\*

<b>Nombre del trabajador (apellido, nombre, I.)</b>	<b>Tipo de facultativo</b>	<b>Número de NPI del proveedor del servicio</b>	<b>Tipo de licencia</b>	<b>Número de licencia</b>	<b>¿Tiene actualizados los requisitos de capacitación en competencias culturales?</b>
Adams, Ninos	Doctor en medicina	1295143907	MD	A144452	No
Badgett, Rebecca	Trabajador social clínico asociado	1346378247	ACSW	69413	Sí
Bains, Navneet	Doctor en medicina	1861847758	MD	A157671	No
Bangasan, Rossano	Doctor en medicina	1659407955	MD	A82239	Sí
Castillo, Pamela		1962960831		N/A	Sí

\* Los servicios pueden recibirse de un proveedor individual o de un equipo de proveedores que trabaje bajo la dirección de un profesional autorizado que ejerza dentro de la pertinente especialidad. Solo los proveedores de salud mental con licencia, habilitados o registrados, y los proveedores con licencia para prestar servicios a pacientes con trastornos por abuso de sustancias figuran en el directorio de proveedores del plan.

## KERN BHRS SOUTHEAST BAKERSFIELD ADULT (SEBA)

Solo personal con licencia, habilitado o registrado\*

<b>Nombre del trabajador (apellido, nombre, I.)</b>	<b>Tipo de facultativo</b>	<b>Número de NPI del proveedor del servicio</b>	<b>Tipo de licencia</b>	<b>Número de licencia</b>	<b>¿Tiene actualizados los requisitos de capacitación en competencias culturales?</b>
Castro, Mayra	Workder social clínico licenciado	1851762496	LCSW	89043	Sí
Doddakashi, Veena	Doctor en medicina	1427150820	MD	89355	Sí
Harris, Anthony	Trabajador social clínico asociado	1659853158	ACSW	ASW85360	Sí
Huq, Sahana	Doctor en medicina	1154479012	MD	A69303	Sí
Melara, Morena		1366971715		N/A	Sí

\* Los servicios pueden recibirse de un proveedor individual o de un equipo de proveedores que trabaje bajo la dirección de un profesional autorizado que ejerza dentro de la pertinente especialidad. Solo los proveedores de salud mental con licencia, habilitados o registrados, y los proveedores con licencia para prestar servicios a pacientes con trastornos por abuso de sustancias figuran en el directorio de proveedores del plan.

## KERN BHRS SOUTHEAST BAKERSFIELD ADULT (SEBA)

Solo personal con licencia, habilitado o registrado\*

<b>Nombre del trabajador (apellido, nombre, I.)</b>	<b>Tipo de facultativo</b>	<b>Número de NPI del proveedor del servicio</b>	<b>Tipo de licencia</b>	<b>Número de licencia</b>	<b>¿Tiene actualizados los requisitos de capacitación en competencias culturales?</b>
Ozuna, Armando	Terapeuta matrimonial y familiar asociado	1932429560	AMFT	104000	Sí
Powell, Kristal	Terapeuta familiar y matrimonial con licencia	1306214754	LMFT	102202	Sí
Sanchez, Erlinda	Enfermera registrada	1821338062	RN	370639	Sí
Tapia, America	Terapeuta familiar y matrimonial con licencia	1811250277	LMFT	107877	Sí

\* Los servicios pueden recibirse de un proveedor individual o de un equipo de proveedores que trabaje bajo la dirección de un profesional autorizado que ejerza dentro de la pertinente especialidad. Solo los proveedores de salud mental con licencia, habilitados o registrados, y los proveedores con licencia para prestar servicios a pacientes con trastornos por abuso de sustancias figuran en el directorio de proveedores del plan.

## KERN BHRS SPECIALITY SERVICES

Servicios de salud mental  
para adultos

¿Acepta clientes nuevos? **SÍ**

### Especialidad del proveedor

- *Terapia de comportamiento dialéctica (DBT)*
- *Terapia familiar*
- *Terapia grupal*
- *Terapia individual*

- **Capacidades lingüísticas:**

- \* Language Line  
(traducción para todos los idiomas)
- \* Lenguaje de señas americano (intérprete de signos de vida)

- **Tipo de proveedor:**

- \* N/A

- **Capacidades culturales:**

- \* Adultos mayores (55 +)
- \* Familias de trabajadores migrantes
- \* Juventud de la edad de la transición (Tay)
- \* Lgbtq
- \* Veteranos

**Correo electrónico:** **N/D**

**Afiliación colectiva del proveedor:** Kern Behavioral Health & Recovery Services

**Dirección:**

5121 Stockdale Hwy,  
Ste 275  
Bakersfield, CA 93309

**Número:**

661-868-5000

**URL del sitio web:**

<http://www.kernbhhs.org>

Todos los proveedores cumplen con los requisitos de la ADA.



## KERN BHRS SPECIALTY SERVICES

Solo personal con licencia, habilitado o registrado\*

<b>Nombre del trabajador (apellido, nombre, I.)</b>	<b>Tipo de facultativo</b>	<b>Número de NPI del proveedor del servicio</b>	<b>Tipo de licencia</b>	<b>Número de licencia</b>	<b>¿Tiene actualizados los requisitos de capacitación en competencias culturales?</b>
Alcaraz, Felicia	Terapeuta familiar y matrimonial con licencia	1518411065	LMFT	104114	Sí
Heintz, Stephanie	Terapeuta familiar y matrimonial con licencia	1568593861	LMFT	49877	Sí
O'Neil, Brandon		1700914231			Sí
Sprague, Felicia	Enfermera vocacional Licenciada	1558405654	LVN	126624	Sí

\* Los servicios pueden recibirse de un proveedor individual o de un equipo de proveedores que trabaje bajo la dirección de un profesional autorizado que ejerza dentro de la pertinente especialidad. Solo los proveedores de salud mental con licencia, habilitados o registrados, y los proveedores con licencia para prestar servicios a pacientes con trastornos por abuso de sustancias figuran en el directorio de proveedores del plan.

## KERN BHRS TRANSITION AGE YOUTH (TAY)

Servicios de salud mental para  
adultos jóvenes

¿Acepta clientes nuevos? Sí

### Especialidad del proveedor

- *Buscando seguridad*
- *Cuidado de trauma informado*
- *Entrenamiento del reemplazo de la agresión (arte)*
- *Entrevistas motivacionales*
- *Modelo de matriz de abuso de sustancias*
- *Terapia breve enfocada en la solución (SBFT)*
- *Terapia de comportamiento dialéctica (DBT)*
- *Transición al proceso de independencia (TIP)*

- **Capacidades lingüísticas:**

- \*Español
- \*ASL de nivel básico
- \*Línea de idioma (para todos los otros idiomas)

- **Capacidades culturales:**

- \*Hispanos
- \*Atención de acogida
- \*Personas sin hogar
- \*Adicción

- **Tipo de proveedor:**

- \*Servicios de salud mental
- \*Gestión de casos objetivos
- \*Servicios conductuales terapéuticos (TBS) - Niños/jóvenes hasta los 21 años
- \*Coordinación de cuidados intensivos (ICC) - Niños/jóvenes hasta los 21 años
- \*Servicios domiciliarios intensivos (IHBS) - Niños/jóvenes hasta los 21 años
- \*Servicios de apoyo con medicamentos
- \*Intervención en casos de crisis

**Correo electrónico:** N/D

**Afiliación colectiva del proveedor:** Kern Behavioral Health & Recovery Services

**Dirección:**

3300 Truxtun Avenue Ste 100  
Bakersfield, CA 93301-3123

**Número:**

661-868-8300

**URL del sitio web:**

<http://www.kernbhhs.org>

Todos los proveedores cumplen con los requisitos de la ADA.

## KERN BHRS TRANSITION AGE YOUTH (TAY)

Solo personal con licencia, habilitado o registrado\*

Nombre del trabajador (apellido, nombre, I.)	Tipo de facultativo	Número de NPI del proveedor del servicio	Tipo de licencia	Número de licencia	¿Tiene actualizados los requisitos de capacitación en competencias culturales?
Austin, Kassandra	Terapeuta familiar y de parejas afiliada	1245634781	AMFT	88900	Sí
Doddakashi, Veena	Psiquiatra con licencia	1427150820	MÉDICO Y CIRUJANOS G	89355	No
Madhanagopal, Nandhini	Doctor en medicina	1881009942	MD	A160830	Sí

\* Los servicios pueden recibirse de un proveedor individual o de un equipo de proveedores que trabaje bajo la dirección de un profesional autorizado que ejerza dentro de la pertinente especialidad. Solo los proveedores de salud mental con licencia, habilitados o registrados, y los proveedores con licencia para prestar servicios a pacientes con trastornos por abuso de sustancias figuran en el directorio de proveedores del plan.

## KERN BHRS TRANSITION AGE YOUTH (TAY)

Solo personal con licencia, habilitado o registrado\*

Nombre del trabajador (apellido, nombre, I.)	Tipo de facultativo	Número de NPI del proveedor del servicio	Tipo de licencia	Número de licencia	¿Tiene actualizados los requisitos de capacitación en competencias culturales?
Nevis-Perrien, Angelique	Asistente social clínica afiliada	1144786203	ACSW	86109	Sí
Sanchez, Estela	Asistente social clínica con licencia	1225319825	LCSW	68510	Sí
Vieyra, Belinda	Asistente social clínica afiliada	1720225097	ACSW	69579	No

\* Los servicios pueden recibirse de un proveedor individual o de un equipo de proveedores que trabaje bajo la dirección de un profesional autorizado que ejerza dentro de la pertinente especialidad. Solo los proveedores de salud mental con licencia, habilitados o registrados, y los proveedores con licencia para prestar servicios a pacientes con trastornos por abuso de sustancias figuran en el directorio de proveedores del plan.

## KERN BHRS WELLNESS INDEPENDENCE AND SENIOR ENRICHMENT (WISE)

Salud mental para adultos mayores  
de 60 años

¿Acepta clientes nuevos? Sí

### Especialidad del proveedor

- *Activación del comportamiento*

- **Capacidades lingüísticas:**

- \*Español
- \*Línea de idioma (para todos los otros idiomas)

- **Tipo de proveedor:**

- \*Servicios de salud mental
- \*Gestión de casos objetivos
- \*Servicios de apoyo con medicamentos
- \*Intervención en casos de crisis

- **Capacidades culturales:**

- \*Adultos mayores de 60 años
- \*Duelo/pérdida
- \*Afecciones de salud crónicas/comorbilidad
- \*Deficiencia cognitiva/demencia

**Correo electrónico:** N/D

**Afiliación colectiva del proveedor:** Kern Behavioral Health & Recovery Services

**Dirección:**

5121 Stockdale Highway  
Ste 150B  
Bakersfield, CA 93309-2665

**Número:**

661-868-5000

**URL del sitio web:**

<http://www.kernbhhs.org>

Todos los proveedores cumplen con los requisitos de la ADA.

---

**KERN BHRS WELLNESS INDEPENDENCE AND SENIOR  
ENRICHMENT (WISE)**

---

**Solo personal con licencia, habilitado o registrado\***

<b>Nombre del trabajador (apellido, nombre, I.)</b>	<b>Tipo de facultativo</b>	<b>Número de NPI del proveedor del servicio</b>	<b>Tipo de licencia</b>	<b>Número de licencia</b>	<b>¿Tiene actualizados los requisitos de capacitación en competencias culturales?</b>
Bangasan, Rossano M.D.	Médico	1659407955	MD	A82239	Sí
Galvan, Liliana	Terapeuta familiar y de parejas	1619229341	LMFT	93620	Sí
Picato, Evangeline	Enfermera diplomada	1215487160	RN	707155	Sí
Rios, Rachel	Asistente social clínico asociado	1437632973	ACSW	83527	Sí
Sjursen, Tove	Terapeuta familiar y de parejas afiliada	1821515669	AMFT	101468	Sí
Vander Poel, Amanda	Asistente social clínico asociado	1316333412	ACSW	85103	Sí

**\* Los servicios pueden recibirse de un proveedor individual o de un equipo de proveedores que trabaje bajo la dirección de un profesional autorizado que ejerza dentro de la pertinente especialidad. Solo los proveedores de salud mental con licencia, habilitados o registrados, y los proveedores con licencia para prestar servicios a pacientes con trastornos por abuso de sustancias figuran en el directorio de proveedores del plan.**

KERN BHRS WEST BAKERSFIELD RECOVERY AND WELLNESS  
CENTER (WEST RAWC)

Servicios de salud mental para adultos

¿Acepta clientes nuevos? Sí

Especialidad del proveedor

- *Terapia breve enfocada en la solución (SBFT)*
- *Terapia cognitivo-conductual (TCC)*
- *Terapia familiar*
- *Terapia individual*

• **Capacidades lingüísticas:**

- \*Español
- \*Línea de idioma (para todos los otros idiomas)
- \*Lenguaje de señas americano(ASL)

• **Capacidades culturales:**

\*N/D

• **Tipo de proveedor:**

- \* Servicios de apoyo para la medicación
- \* Administración de casos específicos
- \* Hospital de internación psiquiátrica

**Correo electrónico:** N/D

**Afiliación colectiva del proveedor:** Kern Behavioral Health & Recovery Services

**Dirección:**

5121 Stockdale Highway  
Ste 275  
Bakersfield, CA 93309-2665

**Número:**

661-868-5000

**URL del sitio web:**

<http://www.kernbhhs.org>

Todos los proveedores cumplen con los requisitos de la ADA.

KERN BHRS WEST BAKERSFIELD RECOVERY AND WELLNESS  
CENTER (WEST RAWC)

Solo personal con licencia, habilitado o registrado\*

<b>Nombre del trabajador (apellido, nombre, I.)</b>	<b>Tipo de facultativo</b>	<b>Número de NPI del proveedor del servicio</b>	<b>Tipo de licencia</b>	<b>Número de licencia</b>	<b>¿Tiene actualizados los requisitos de capacitación en competencias culturales?</b>
Adams, Ninos	Doctor en medicina	1295143907	MD	A144452	No
Aguilar, Dolores	Consejero clínico profesional asociado	1447732821	APCC	5407	Sí
Auger, Theresa		1033382460			Sí
Diamond, Debby	Trabajador social clínico asociado	1124291554	ACSW	62218	Sí
Garza, Ermelinda	Terapeuta familiar y matrimonial con Licencia	1588925507	LMFT	76161	Sí

\* Los servicios pueden recibirse de un proveedor individual o de un equipo de proveedores que trabaje bajo la dirección de un profesional autorizado que ejerza dentro de la pertinente especialidad. Solo los proveedores de salud mental con licencia, habilitados o registrados, y los proveedores con licencia para prestar servicios a pacientes con trastornos por abuso de sustancias figuran en el directorio de proveedores del plan.



---

**KERN BHRS WEST BAKERSFIELD RECOVERY AND WELLNESS  
CENTER (RAWC)**

---

**Solo personal con licencia, habilitado o registrado\***

<b>Nombre del trabajador (apellido, nombre, I.)</b>	<b>Tipo de facultativo</b>	<b>Número de NPI del proveedor del servicio</b>	<b>Tipo de licencia</b>	<b>Número de licencia</b>	<b>¿Tiene actualizados los requisitos de capacitación en competencias culturales?</b>
Huq, Sahana	Psiquiatra con licencia	1154479012	MÉDICO Y CIRUJANO A	A69303	Sí
Johnson, Elease	Terapeuta matrimonial y familiar asociado	1023417912	AMFT	89091	Sí
Keni, Shreedevi	Doctor en medicina	1336273804	MD	A37574	No
Owens, Sheila	Especialista en rehabilitación de salud mental	1134256886	ACSW	79241	Sí

**\* Los servicios pueden recibirse de un proveedor individual o de un equipo de proveedores que trabaje bajo la dirección de un profesional autorizado que ejerza dentro de la pertinente especialidad. Solo los proveedores de salud mental con licencia, habilitados o registrados, y los proveedores con licencia para prestar servicios a pacientes con trastornos por abuso de sustancias figuran en el directorio de proveedores del plan.**

KERN BHRS WEST BAKERSFIELD RECOVERY AND WELLNESS  
CENTER (RAWC)

Solo personal con licencia, habilitado o registrado\*

<b>Nombre del trabajador (apellido, nombre, I.)</b>	<b>Tipo de facultativo</b>	<b>Número de NPI del proveedor del servicio</b>	<b>Tipo de licencia</b>	<b>Número de licencia</b>	<b>¿Tiene actualizados los requisitos de capacitación en competencias culturales?</b>
Sanchez, Brandon	Terapeuta matrimonial y familiar asociado	1962774224	AMFT	100151	Sí
Sheth, Atul	Doctor en medicina	1942392212	MD	46687	No
Todd, Shanna	Terapeuta matrimonial y familiar asociado	1275091746	AMFT	110290	Sí
Wilcox, Julie	Psiquiatra con licencia	1265426852	MÉDICOS Y CIRUJANO C	C52128	No
Zaragoza, Jeanette	Workder social clínico licenciado	1932223112	LCSW	86648	Sí

\* Los servicios pueden recibirse de un proveedor individual o de un equipo de proveedores que trabaje bajo la dirección de un profesional autorizado que ejerza dentro de la pertinente especialidad. Solo los proveedores de salud mental con licencia, habilitados o registrados, y los proveedores con licencia para prestar servicios a pacientes con trastornos por abuso de sustancias figuran en el directorio de proveedores del plan.

## KERN BHRS YOUTH MULTI-AGENCY INTEGRATED SERVICES TEAM (MIST)

### Servicios de salud mental para adolescentes

¿Acepta clientes nuevos? **SÍ**

#### Especialidad del proveedor

- *Cuidado de trauma informado*
- *Entrenamiento del reemplazo de la agresión(arte)*
- *Mi vida mi programa de elección*
- *Modelo de matriz de abuso de sustancias*
- *Terapia de comportamiento dialéctica (DBT)*

#### Capacidades lingüísticas:

- \*Español
- \*Letón
- \*Línea de idioma (para todos los otros idiomas)

#### • Tipo de proveedor:

- \*Servicios de salud mental
- \*Gestión de casos objetivos
- \*Servicios conductuales terapéuticos (TBS) - Niños/jóvenes hasta los 21 años
- \*Coordinación de cuidados intensivos (ICC) - Niños/jóvenes hasta los 21 años
- \*Servicios domiciliarios intensivos (IHBS) - Niños/jóvenes hasta los 21 años
- \*Servicios de apoyo con medicamentos
- \*Intervención en casos de crisis

#### • Capacidades culturales:

- \*Recibió capacitación sobre explotación sexual comercial de niños (CSEC)

Correo electrónico: **N/D**

**Afiliación colectiva del proveedor:** Kern Behavioral Health & Recovery Services

#### Dirección:

3300 Truxtun Avenue Ste 200 290  
Bakersfield, CA 93301-3123

#### Número:

661-868-8300

#### URL del sitio web:

<http://www.kernbhhs.org>

**Todos los proveedores cumplen con los requisitos de la ADA.**

---

**KERN BHRS YOUTH MULTI-AGENCY INTEGRATED SERVICES TEAM  
(MIST)**

---

Solo personal con licencia, habilitado o registrado\*

<b>Nombre del trabajador (apellido, nombre, I.)</b>	<b>Tipo de facultativo</b>	<b>Número de NPI del proveedor del servicio</b>	<b>Tipo de licencia</b>	<b>Número de licencia</b>	<b>¿Tiene actualizados los requisitos de capacitación en competencias culturales?</b>
Beattie, Cara	Terapeuta familiar y matrimonial con licencia	1770611626	LMFT	50326	Sí
Bhatia, Minal D	Doctor en medicina	1447788252		N/A	Sí
Bryan, Matthew	Doctor en medicina de Osteopatía	1902251143	DO	20A15742	No
Hernandez, Angela	Trabajador social clínico asociado	1013049642	ACSW	36153	Sí

\* Los servicios pueden recibirse de un proveedor individual o de un equipo de proveedores que trabaje bajo la dirección de un profesional autorizado que ejerza dentro de la pertinente especialidad. Solo los proveedores de salud mental con licencia, habilitados o registrados, y los proveedores con licencia para prestar servicios a pacientes con trastornos por abuso de sustancias figuran en el directorio de proveedores del plan.

KERN BHRS YOUTH MULTI-AGENCY INTEGRATED SERVICES TEAM  
(MIST)

Solo personal con licencia, habilitado o registrado\*

<b>Nombre del trabajador (apellido, nombre, I.)</b>	<b>Tipo de facultativo</b>	<b>Número de NPI del proveedor del servicio</b>	<b>Tipo de licencia</b>	<b>Número de licencia</b>	<b>¿Tiene actualizados los requisitos de capacitación en competencias culturales?</b>
Kase, Michael	Doctor en medicina	1083885164	MD	A106492	No
Lopez, Porfirio	Terapeuta matrimonial y familiar asociado	1922130533	AMFT	76635	Sí
Madziarski, Samantha	Doctor en medicina	1477933794	MD	A150322	Sí
Norris-Kindred, Damona	Trabajador social clínico asociado	1063076800	ACSW	78360	Sí

\* Los servicios pueden recibirse de un proveedor individual o de un equipo de proveedores que trabaje bajo la dirección de un profesional autorizado que ejerza dentro de la pertinente especialidad. Solo los proveedores de salud mental con licencia, habilitados o registrados, y los proveedores con licencia para prestar servicios a pacientes con trastornos por abuso de sustancias figuran en el directorio de proveedores del plan.

---

**KERN BHRS YOUTH MULTI-AGENCY INTEGRATED SERVICES TEAM  
(MIST)**

---

Solo personal con licencia, habilitado o registrado\*

<b>Nombre del trabajador (apellido, nombre, I.)</b>	<b>Tipo de facultativo</b>	<b>Número de NPI del proveedor del servicio</b>	<b>Tipo de licencia</b>	<b>Número de licencia</b>	<b>¿Tiene actualizados los requisitos de capacitación en competencias culturales?</b>
Sohel, Ahsan	Doctor en medicina de Osteopatía	1891181970	DO	20A14962	Sí
Turjanis, Vija	Terapeuta familiar y matrimonial con licencia	1609908227	LMFT	46348	Sí
Turner, Jazmin	Terapeuta matrimonial y familiar asociado	1982121968	AMFT	109737	Sí
Vasan, Sarayu	Doctor en medicina	1619355138	MD	20A11315	No

\* Los servicios pueden recibirse de un proveedor individual o de un equipo de proveedores que trabaje bajo la dirección de un profesional autorizado que ejerza dentro de la pertinente especialidad. Solo los proveedores de salud mental con licencia, habilitados o registrados, y los proveedores con licencia para prestar servicios a pacientes con trastornos por abuso de sustancias figuran en el directorio de proveedores del plan.

## KERN BHRS YOUTH WRAPAROUND

Servicios de salud mental para  
adolescentes

¿Acepta clientes nuevos? Sí

### Especialidad del proveedor

- *Comportamientos de alto riesgo*
- *Cuidado de trauma informado*
- *Cuidados intensivos*
- *Enfoque centrado en el cliente terapia/técnicas*
- *Intervención en crisis*
- *Juventud adoptiva*
- *Juventud probatoria*
- *Seguimiento post-vertido de crisis*
- *Terapia de comportamiento dialéctica (DBT)*

#### • Capacidades lingüísticas:

- \*Español
- \*Serbio
- \*Francés
- \*Línea de idioma (para todos los otros idiomas)

#### • Tipo de proveedor:

- \* Coordinación de atención intensiva (ICC) para niños y jóvenes hasta 21 años
- \* Servicios intensivos en el hogar (IHBS) para niños y jóvenes hasta 21 años

#### • Capacidades culturales:

- \* Justicia juvenil juvenil
- \* Juventud de la edad de la transición (Tay)
- \* Lgbtq

#### Correo electrónico:

**Afiliación colectiva del proveedor:** Kern Behavioral Health & Recovery Services

#### Dirección:

3300 Truxtun Avenue Ste 200  
Bakersfield, CA 93301-3123

#### Número:

661-868-8300

#### URL del sitio web:

<http://www.kernbhhs.org>

Todos los proveedores cumplen con los requisitos de la ADA.

## KERN BHRS YOUTH WRAPAROUND

Solo personal con licencia, habilitado o registrado\*

<b>Nombre del trabajador (apellido, nombre, I.)</b>	<b>Tipo de facultativo</b>	<b>Número de NPI del proveedor del servicio</b>	<b>Tipo de licencia</b>	<b>Número de licencia</b>	<b>¿Tiene actualizados los requisitos de capacitación en competencias culturales?</b>
Bhatia, Minal D	Doctor en medicina	1447788252		N/A	Sí
Bryan, Matthew	Doctor en medicina de Osteopatía	1902251143	DO	20A15742	No
Davis II, Brad	Terapeuta familiar y matrimonial con licencia	1942325543	LMFT	105562	Sí
Madziarski, Samantha	Doctor en medicina	1477933794	MD	A150322	Sí

\* Los servicios pueden recibirse de un proveedor individual o de un equipo de proveedores que trabaje bajo la dirección de un profesional autorizado que ejerza dentro de la pertinente especialidad. Solo los proveedores de salud mental con licencia, habilitados o registrados, y los proveedores con licencia para prestar servicios a pacientes con trastornos por abuso de sustancias figuran en el directorio de proveedores del plan.



## KERN BHRS YOUTH WRAPAROUND

### Solo personal con licencia, habilitado o registrado\*

<b>Nombre del trabajador (apellido, nombre, I.)</b>	<b>Tipo de facultativo</b>	<b>Número de NPI del proveedor del servicio</b>	<b>Tipo de licencia</b>	<b>Número de licencia</b>	<b>¿Tiene actualizados los requisitos de capacitación en competencias culturales?</b>
Middleton, Patrick	Terapeuta matrimonial y familiar asociado	1407411697	AMFT	112462	Sí
Santoyo, Nastasia	Terapeuta matrimonial y familiar asociado	1316304165	AMFT	84643	Sí
Sohel, Ahsan	Doctor en medicina de Osteopatía	1891181970	DO	20A14962	Sí
Sumpter, Valerie	Terapeuta matrimonial y familiar asociado	1457867228	AMFT	114552	Sí

\* Los servicios pueden recibirse de un proveedor individual o de un equipo de proveedores que trabaje bajo la dirección de un profesional autorizado que ejerza dentro de la pertinente especialidad. Solo los proveedores de salud mental con licencia, habilitados o registrados, y los proveedores con licencia para prestar servicios a pacientes con trastornos por abuso de sustancias figuran en el directorio de proveedores del plan.

## KERN BHRS YOUTH WRAPAROUND

Solo personal con licencia, habilitado o registrado\*

<b>Nombre del trabajador (apellido, nombre, I.)</b>	<b>Tipo de facultativo</b>	<b>Número de NPI del proveedor del servicio</b>	<b>Tipo de licencia</b>	<b>Número de licencia</b>	<b>¿Tiene actualizados los requisitos de capacitación en competencias culturales?</b>
Trifunovic, Jelena	Terapeuta matrimonial y familiar asociado	1912410531	AMFT	101951	Sí
Vargas-Guzman, Gladiz	Trabajador social clínico asociado	1194209007	ACSW	84487	Sí
Vasan, Sarayu	Doctor en medicina	1619355138	MD	20A11315	No

\* Los servicios pueden recibirse de un proveedor individual o de un equipo de proveedores que trabaje bajo la dirección de un profesional autorizado que ejerza dentro de la pertinente especialidad. Solo los proveedores de salud mental con licencia, habilitados o registrados, y los proveedores con licencia para prestar servicios a pacientes con trastornos por abuso de sustancias figuran en el directorio de proveedores del plan.

## KERN MEDICAL

### Servicios de salud mental para adultos

¿Acepta clientes nuevos? **Sí**

#### Especialidad del proveedor

- *Psiquiatría para adultos*
- *Psiquiatría para adolescentes y niños*
- *Psiquiatría de la adicción*

- **Capacidades lingüísticas:**

- \*Bengalí
- \*Hindi
- \*Oriya
- \*Persa
- \*Azerí
- \*Punyabí
- \*Vietnamita
- \*Urdu
- \*Guyaratí
- \*Persa
- \*Español

- **Tipo de proveedor:**

- \*Hospital para pacientes psiquiátricos hospitalizados

- **Capacidades culturales:**

- \*N/D

**Correo electrónico:** [N/D](#)

**Afiliación colectiva del proveedor:** Kern Medical

**Dirección:**

1700 Mount Vernon Avenue  
Bakersfield, CA 93306

**Número:**

661-326-2000

**URL del sitio web:**

<http://www.kernmedical.com>

**Todos los proveedores cumplen con los requisitos de la ADA.**

---

## KERN MEDICAL

---

Solo personal con licencia, habilitado o registrado\*

<b>Nombre del trabajador (apellido, nombre, I.)</b>	<b>Tipo de facultativo</b>	<b>Número de NPI del proveedor del servicio</b>	<b>Tipo de licencia</b>	<b>Número de licencia</b>	<b>¿Tiene actualizados los requisitos de capacitación en competencias culturales?</b>

\* Los servicios pueden recibirse de un proveedor individual o de un equipo de proveedores que trabaje bajo la dirección de un profesional autorizado que ejerza dentro de la pertinente especialidad. Solo los proveedores de salud mental con licencia, habilitados o registrados, y los proveedores con licencia para prestar servicios a pacientes con trastornos por abuso de sustancias figuran en el directorio de proveedores del plan.

## MENTAL HEALTH SYSTEMS KERN ACTIONS

### Servicios de salud mental para adultos

¿Acepta clientes nuevos? Sí

#### Especialidad del proveedor

- *Tratamiento asertivo comunitario*

- **Capacidades lingüísticas:**

- \*Español
- \*Línea de idioma (para todos los otros idiomas)

- **Tipo de proveedor:**

- \*Servicios de salud mental
- \*Gestión de casos objetivos
- \*Servicios de apoyo con medicamentos
- \*Intervención en casos de crisis

- **Capacidades culturales:**

- \*N/D

**Correo electrónico:** [sappleton@mhsinc.org](mailto:sappleton@mhsinc.org)

**Afiliación colectiva del proveedor:** Mental Health Systems Inc.

**Dirección:**

5121 Stockdale Hwy Ste 200  
Bakersfield, CA 93309-2656

**Número:**

661-473-1500

**URL del sitio web:**

<https://www.mhsinc.org>

Todos los proveedores cumplen con los requisitos de la ADA.

## MENTAL HEALTH SYSTEMS KERN ACTIONS

Solo personal con licencia, habilitado o registrado\*

<b>Nombre del trabajador (apellido, nombre, I.)</b>	<b>Tipo de facultativo</b>	<b>Número de NPI del proveedor del servicio</b>	<b>Tipo de licencia</b>	<b>Número de acreditación</b>	<b>¿Tiene actualizados los requisitos de capacitación en competencias culturales?</b>
Arrington, Jerrica	Terapeuta matrimonial y familiar asociado	1033312988	AMFT	77666	Sí
Mohankumar, Honudke	Doctor en medicina	111408314	MD	A41677	Sí
Redick, Nadia	Enfermera vocacional Licenciada	1740782747	LVN	280692	Sí
Renner, Tomasa	Enfermera vocacional Licenciada	1164924023	LVN	690660	Sí

\* Los servicios pueden recibirse de un proveedor individual o de un equipo de proveedores que trabaje bajo la dirección de un profesional autorizado que ejerza dentro de la pertinente especialidad. Solo los proveedores de salud mental con licencia, habilitados o registrados, y los proveedores con licencia para prestar servicios a pacientes con trastornos por abuso de sustancias figuran en el directorio de proveedores del plan.

## MENTAL HEALTH SYSTEMS KERN ACTIONS

Solo personal con licencia, habilitado o registrado\*

<b>Nombre del trabajador (apellido, nombre, I.)</b>	<b>Tipo de facultativo</b>	<b>Número de NPI del proveedor del servicio</b>	<b>Tipo de licencia</b>	<b>Número de acreditación</b>	<b>¿Tiene actualizados los requisitos de capacitación en competencias culturales?</b>
Sanchez, Isaac		1417086588		N/A	Sí
Shaheen, Rizwana	Psicólogo licenciado	1174584098	Psy.D	C52615	Sí
Sohi, Abneet	Terapeuta matrimonial y familiar asociado	1295251114	AMFT	114340	Sí

\* Los servicios pueden recibirse de un proveedor individual o de un equipo de proveedores que trabaje bajo la dirección de un profesional autorizado que ejerza dentro de la pertinente especialidad. Solo los proveedores de salud mental con licencia, habilitados o registrados, y los proveedores con licencia para prestar servicios a pacientes con trastornos por abuso de sustancias figuran en el directorio de proveedores del plan.

## TELECARE RIDGECREST CRISIS STABILIZATION UNIT

Servicios de salud mental para  
adultos/Servicios de salud mental para

¿Acepta clientes nuevos? Sí

### Especialidad del proveedor

- *Servicios de estabilización/intervención informada en casos de crisis por traumas*
- *Programas orientados a la recuperación*
- *Enfoque basado en la resiliencia*
- *Técnicas de entrevista motivacional*
- *Terapia cognitiva conductual (CBT)+G50*

#### • Capacidades lingüísticas:

\*La línea de idioma se usa para la traducción de idiomas.

#### • Tipo de proveedor:

\*Hospital para pacientes psiquiátricos

#### • Capacidades culturales:

\*N/D

**Correo electrónico:** [rccsusage@telecarecorp.com](mailto:rccsusage@telecarecorp.com)

**Afiliación colectiva del proveedor:** Telecare Corporation

#### Dirección:

1141 Chelsea St  
Ridgecrest, CA 93555

#### Número:

760-463-2880

#### URL del sitio web:

<http://www.telecarecorp.com/ridgecrest-csu>

Todos los proveedores cumplen con los requisitos de la ADA.



---

## TELECARE RIDGECREST CRISIS STABILIZATION UNIT

---

Solo personal con licencia, habilitado o registrado\*

<b>Nombre del trabajador (apellido, nombre, I.)</b>	<b>Tipo de facultativo</b>	<b>Número de NPI del proveedor del servicio</b>	<b>Tipo de licencia</b>	<b>Número de acreditación</b>	<b>¿Tiene actualizados los requisitos de capacitación en competencias culturales?</b>

\* Los servicios pueden recibirse de un proveedor individual o de un equipo de proveedores que trabaje bajo la dirección de un profesional autorizado que ejerza dentro de la pertinente especialidad. Solo los proveedores de salud mental con licencia, habilitados o registrados, y los proveedores con licencia para prestar servicios a pacientes con trastornos por abuso de sustancias figuran en el directorio de proveedores del plan.